



21120850

INSTITUTO DEL CAFÉ DE CHIAPAS

CUENTA PÚBLICA ESTATAL

INFORMACIÓN FINANCIERA

PRIMER TRIMESTRE

EJERCICIO FISCAL
2020

FORMATOS - CONAC



GOBIERNO CONSTITUCIONAL DEL ESTADO DE CHIAPAS
INSTITUTO DEL CAFÉ DE CHIAPAS

SISTEMA CONTABLE 2020
ESTADO DE SITUACIÓN FINANCIERA
AL 31 DE MARZO DEL 2020

Página 1 de 1
Fecha: 27/04/2020

ACTIVO	2020	2019	PASIVO	2020	2019
ACTIVO			PASIVO		
Activo Circulante			Pasivo Circulante		
Efectivo y Equivalentes	5,812,836.07	6,379,339.98	Cuentas por Pagar a Corto Plazo	298,274.74	1,038,175.59
Efectivo	30,000.00		Servicios Personales por Pagar a Corto Plazo		277,146.11
Bancos/Dependencias y Otros	40,160.06	56,499.50	Proveedores por Pagar a Corto Plazo	43,601.82	11,907.34
Fondos con Afectación Específica	5,742,676.01	6,322,840.08	Relaciones y Contribuciones por Pagar a Corto Plazo	254,672.92	749,122.14
Derechos a Recibir Efectivo o Equivalentes	17,255.04	115.38	Documentos por Pagar a Corto Plazo		
Cuentas por Cobrar a Corto Plazo	16,455.04	115.38	Porción a Corto Plazo de la Deuda Pública a Largo Plazo		
Deudores Diversos por Cobrar a Corto Plazo	800.00		Títulos y Valores a Corto Plazo		
Derechos a Recibir Bienes o Servicios			Pasivos Diferidos a Corto Plazo		
Inventarios			Fondos y Bienes de Terceros en Garantía y/o Administración a Corto Plazo		
Almacenes			Provisiones a Corto Plazo		
Estimación por Pérdida o Deterioro de Activos Circulantes			Otros Pasivos a Corto Plazo		
Otros Activos Circulantes			Total de Pasivos Circulantes	298,274.74	1,038,175.59
Total de Activos Circulantes	5,830,091.11	6,379,455.36	Pasivo No Circulante		
Activo No Circulante			Cuentas por Pagar a Largo Plazo		
Inversiones Financieras a Largo Plazo			Documentos por Pagar a Largo Plazo		
Derechos a Recibir Efectivo o Equivalentes a Largo Plazo	222.58	222.58	Deuda Pública a Largo Plazo		
Documentos por Cobrar a Largo Plazo	222.58	222.58	Pasivos Diferidos a Largo Plazo	7,747,339.88	7,747,339.88
Bienes Inmuebles, Infraestructura y Construcciones en Proceso			Otros Pasivos Diferidos a Largo Plazo	7,747,339.88	7,747,339.88
Bienes Muebles	2,703,814.98	3,628,022.97	Fondos y Bienes de Terceros en Garantía y/o Administración a Largo Plazo		
Mobiliario y Equipo de Administración	312,639.86	1,134,034.97	Provisiones a Largo Plazo		
Mobiliario y Equipo Educativo y Recreativo		102,812.88	Total de Pasivos No Circulantes	7,747,339.88	7,747,339.88
Vehículos y Equipo de Transporte	2,347,624.24	2,347,624.24	Total de Pasivo	8,045,614.62	8,785,615.47
Maquinaria, Otros Equipos y Herramientas	43,550.88	43,550.88	HACIENDA PÚBLICA / PATRIMONIO		
Activos Intangibles			Hacienda Pública/Patrimonio Contribuido		
Depreciación, Deterioro y Amortización Acumulada de Bienes	(1,400,209.62)	(2,324,417.61)	Aportaciones		
Depreciación Acumulada de Bienes Muebles	(1,400,209.62)	(2,324,417.61)	Donaciones de Capital		
Activos Diferidos	2,810,816.63	2,647,515.41	Actualización de la Hacienda Pública/Patrimonio		
Otros Activos Diferidos	2,810,816.63	2,647,515.41	Hacienda Pública/Patrimonio Generado	1,899,121.06	1,545,283.24
Estimación por Pérdida o Deterioro de Activos no Circulantes			Resultados del Ejercicio (Ahorro/Desahorro)	353,837.82	46,780.44
Otros Activos no Circulantes			Resultados del Ejercicio (Ahorro/Desahorro)	353,837.82	46,780.44
Total de Activos No Circulantes	4,114,644.57	3,951,343.35	Resultados de Ejercicios Anteriores	1,545,283.24	1,498,502.80
Total del Activo	9,944,735.68	10,330,798.71	Resultados de Ejercicios Anteriores	1,545,283.24	1,498,502.80
			Revalúos		
			Reservas		
			Rectificaciones de Resultados de Ejercicios Anteriores		
			Exceso o Insuficiencia en la Actualización de la Hacienda Pública/Patrimonio		
			Resultado por Posición Monetaria		
			Resultado por Tenencia de Activos no Monetarios		
			Total Hacienda Pública/Patrimonio	1,899,121.06	1,545,283.24
			Total del Pasivo y Hacienda Pública/Patrimonio	9,944,735.68	10,330,798.71

C.P. Ulber Ocaña Constantino

Jefe de la Unidad de Apoyo Administrativo

Lic. Alfredo Hernández Gómez

Director General

"Bajo protesta de decir verdad declaramos que los Estados Financieros y sus notas, son razonablemente correctos y son responsabilidad del emisor".



GOBIERNO CONSTITUCIONAL DEL ESTADO DE CHIAPAS
INSTITUTO DEL CAFÉ DE CHIAPAS

SISTEMA CONTABLE 2020
ESTADO DE SITUACIÓN FINANCIERA
AL 31 DE MARZO DEL 2020

Página 1 de 1
Fecha: 27/04/2020

ACTIVO	2020	2019	PASIVO	2020	2019
ACTIVO			PASIVO		
Activo Circulante			Pasivo Circulante		
Efectivo y Equivalentes	5,812,836.07	6,379,339.98	Cuentas por Pagar a Corto Plazo	298,274.74	1,038,175.59
Derechos a Recibir Efectivo o Equivalentes	17,255.04	115.38	Documentos por Pagar a Corto Plazo		
Derechos a Recibir Bienes o Servicios			Porción a Corto Plazo de la Deuda Pública a Largo Plazo		
Inventarios			Títulos y Valores a Corto Plazo		
Almacenes			Pasivos Diferidos a Corto Plazo		
Estimación por Pérdida o Deterioro de Activos Circulantes			Fondos y Bienes de Terceros en Garantía y/o Administración a Corto Plazo		
Otros Activos Circulantes			Provisiones a Corto Plazo		
			Otros Pasivos a Corto Plazo		
Total de Activos Circulantes	5,830,091.11	6,379,455.36	Total de Pasivos Circulantes	298,274.74	1,038,175.59
Activo No Circulante			Pasivo No Circulante		
Inversiones Financieras a Largo Plazo	222.58	222.58	Cuentas por Pagar a Largo Plazo		
Derechos a Recibir Efectivo o Equivalentes a Largo Plazo			Documentos por Pagar a Largo Plazo		
Bienes Inmuebles, Infraestructura y Construcciones en Proceso			Deuda Pública a Largo Plazo		
Bienes Muebles	2,703,814.98	3,628,022.97	Pasivos Diferidos a Largo Plazo	7,747,339.88	7,747,339.88
Activos Intangibles			Fondos y Bienes de Terceros en Garantía y/o Administración a Largo Plazo		
Depreciación, Deterioro y Amortización Acumulada de Bienes	(1,400,209.62)	(2,324,417.61)	Provisiones a Largo Plazo		
Activos Diferidos	2,810,816.63	2,847,515.41	Total de Pasivos No Circulantes	7,747,339.88	7,747,339.88
Estimación por Pérdida o Deterioro de Activos no Circulantes			Total de Pasivo	8,045,614.62	8,785,515.47
Otros Activos no Circulantes			HACIENDA PÚBLICA / PATRIMONIO		
			Hacienda Pública/Patrimonio Contribuido		
Total de Activos No Circulantes	4,114,644.57	3,951,343.35	Aportaciones		
Total del Activo	9,944,735.68	10,330,798.71	Donaciones de Capital		
			Actualización de la Hacienda Pública/Patrimonio		
			Hacienda Pública/Patrimonio Generado	1,899,121.06	1,545,283.24
			Resultados del Ejercicio (Ahorro/Desahorro)	353,837.82	46,780.44
			Resultados de Ejercicios Anteriores	1,545,283.24	1,498,502.80
			Revalúos		
			Reservas		
			Rectificaciones de Resultados de Ejercicios Anteriores		
			Exceso o Insuficiencia en la Actualización de la Hacienda Pública/Patrimonio		
			Resultado por Posición Monetaria		
			Resultado por Tenencia de Activos no Monetarios		
			Total Hacienda Pública/Patrimonio	1,899,121.06	1,545,283.24
			Total del Pasivo y Hacienda Pública/Patrimonio	9,944,735.68	10,330,798.71

C.P. Ulber Ocaña Constantino

Jefe de la Unidad de Apoyo Administrativo

Lic. Alfredo Hernández Gomez

Director General

"Bajo protesta de decir verdad declaramos que los Estados Financieros y sus notas, son razonablemente correctos y son responsabilidad del emisor".



GOBIERNO CONSTITUCIONAL DEL ESTADO DE CHIAPAS
INSTITUTO DEL CAFÉ DE CHIAPAS

SISTEMA CONTABLE 2020
ESTADO DE ACTIVIDADES
DEL 1o. DE ENERO AL 31 DE MARZO DE 2020

Fecha:

	2020	2019
INGRESOS Y OTROS BENEFICIOS		
<i>Ingresos de la Gestión</i>		
Impuestos		
Cuotas y Aportaciones de Seguridad Social		
Contribuciones de Mejoras		
Derechos		
Productos		
Aprovechamientos		
Ingresos por Venta de Bienes y Prestación de Servicios		
<i>Participaciones, Aportaciones, Convenios, Incentivos Derivados de la Colaboración Fiscal, Fondo Distintos de Aportaciones, Transferencias, Asignaciones, Subsidios y Subvenciones, y Pensiones y Jubilaciones</i>	4,383,845.16	21,635,338.77
Participaciones, Aportaciones, Convenios, Incentivos Derivados de la Colaboración Fiscal y Fondos Distintos de Aportaciones		
Transferencias, Asignaciones, Subsidios y Subvenciones, y Pensiones y Jubilaciones	4,383,845.16	21,635,338.77
<i>Otros Ingresos y Beneficios</i>		
Ingresos Financieros		
Incremento por Variación de Inventarios		
Disminución del Exceso de Estimaciones por Pérdida o Deterioro U		
Obsolescencia		
Disminución del Exceso de Provisiones		
Otros Ingresos y Beneficios Varios	0.30	2.24
Total de Ingresos y Otros Beneficios	4,383,845.46	21,635,341.01
GASTOS Y OTRAS PÉRDIDAS		
<i>Gastos de Funcionamiento</i>		
Servicios Personales	3,730,734.92	18,658,889.86
Materiales y Suministros	152,382.50	826,577.89
Servicios Generales	146,889.72	1,470,142.45
<i>Transferencias, Asignaciones, Subsidios y Otras Ayudas</i>		
Transferencias Internas y Asignaciones al Sector Público		
Transferencias al Resto del Sector Público		
Subsidios y Subvenciones		447,439.89
Ayudas Sociales		
Pensionamientos y Jubilaciones		
Transferencias a Fideicomisos, Mandatos y Contratos Análogos		
Transferencias a la Seguridad Social		
Donativo		
Transferencias al Exterior		
<i>Participaciones y Aportaciones</i>		
Participaciones		
Aportaciones		
Convenios		
<i>Intereses, Comisiones y Otros Gastos de la Deuda Pública</i>		
Intereses de la Deuda Pública		
Comisiones de la Deuda Pública		
Gastos de la Deuda Pública		
Costo por Coberturas		
Apoyos Financieros		
<i>Otros Gastos y Pérdidas Extraordinarias</i>		
Estimaciones, Depreciaciones, Deterioros, Obsolescencias, y Amortizaciones		185,508.05
Provisiones		
Disminución de Inventarios		
Aumento por Insuficiencia de Estimaciones por Pérdida o Deterioro y Obsolescencia		
Aumento por Insuficiencia de Provisiones		
Otros Gastos	0.50	2.43
<i>Inversión Pública</i>		
Inversión Pública no Capitalizable		
Total de Gastos y Otras Pérdidas	4,030,007.64	21,588,560.57
Resultados del Ejercicio (Ahorro/Desahorro)	353,837.82	46,780.44

C.P. Ulber Ocaña Constantino

Jefe de la Unidad de Apoyo Administrativo

Lic. Alfredo Hernandez Gomez

Director General

"Bajo protesta de decir verdad declaramos que los Estados Financieros y sus notas, son razonablemente correctos y son responsabilidad del emisor".



GOBIERNO CONSTITUCIONAL DEL ESTADO DE CHIAPAS

INSTITUTO DEL CAFÉ DE CHIAPAS

SISTEMA CONTABLE 2020

ESTADO DE VARIACIÓN EN LA HACIENDA PÚBLICA

DEL 01 DE ENERO AL 31 DE MARZO DE 2020

Página 1 de 1

27/04/2020

Fecha:

Concepto	Hacienda Pública / Patrimonio Contribuido	Hacienda Pública / Patrimonio Generado de Ejercicios Anteriores	Hacienda Pública / Patrimonio Generado del Ejercicio	Exceso o Insuficiencia en la Actualización de la Hacienda Pública/Patrimonio	Total
Hacienda Pública / Patrimonio Contribuido Neto de 2019 Aportaciones Donaciones de Capital Actualización de la Hacienda Pública/Patrimonio					
Hacienda Pública / Patrimonio Generado Neto de 2019 Resultados del Ejercicio (Ahorro/Desahorro) Resultados del Ejercicios Anteriores Revalúos Reservas Rectificaciones de Resultados de Ejercicios Anteriores		1,498,502.80	46,780.44		1,545,283.24
Exceso o Insuficiencia en la Actualización de la Hacienda Pública / Patrimonio Neto de 2019 Resultado por Posición Monetaria Resultado por Tenencia de Activos no Monetarios		1,498,502.80	46,780.44		1,498,502.80
Hacienda Pública / Patrimonio Neto Final de 2019		1,498,502.80	46,780.44		1,545,283.24
Cambios en la Hacienda Pública / Patrimonio Contribuido Neto de 2020 Aportaciones Donaciones de Capital Actualización de la Hacienda Pública/Patrimonio					
Variaciones de la Hacienda Pública / Patrimonio Generado Neto de 2020 Resultados del Ejercicio (Ahorro/Desahorro) Resultados de Ejercicios Anteriores Revalúos Reservas Rectificaciones de Resultados de Ejercicios Anteriores		46,780.44	307,057.38		353,837.82
Cambios en el Exceso o Insuficiencia en la Actualización de la Hacienda Pública / Patrimonio Neto de 2020 Resultado por Posición Monetaria Resultado por Tenencia de Activos no Monetarios					
Hacienda Pública / Patrimonio Neto Final de 2020		1,545,283.24	353,837.82		1,899,121.06

C.P. Ulber Ocaña Constantino

Jefe de la Unidad de Apoyo Administrativo

Lic. Alfredo Hernandez Gomez

Director General

"Bajo protesta de decir verdad declaramos que los Estados Financieros y sus notas, son razonablemente correctos y son responsabilidad del emisor".



GOBIERNO CONSTITUCIONAL DEL ESTADO DE CHIAPAS
INSTITUTO DEL CAFÉ DE CHIAPAS

SISTEMA CONTABLE 2020
ESTADO DE CAMBIOS EN LA SITUACIÓN FINANCIERA
DEL 1o. DE ENERO AL 31 DE MARZO DE 2020

	Origen	Aplicación
ACTIVO		
Activo Circulante		
Efectivo y Equivalentes	566,503.91	17,139.66
Derechos a Recibir Efectivo o Equivalentes		
Derechos a Recibir Bienes o Servicios		
Inventarios		
Almacenes		
Estimación por Pérdida o Deterioro de Activos Circulantes		
Otros Activos Circulantes		
Activo No Circulante		
Inversiones Financieras a Largo Plazo		
Derechos a Recibir Efectivo o Equivalentes a Largo Plazo		
Bienes Inmuebles, Infraestructura y Construcciones en Proceso		
Bienes Muebles	924,207.99	
Activos Intangibles		924,207.99
Depreciación, Deterioro y Amortización Acumulada de Bienes		163,301.22
Activos Diferidos		
Estimación por Pérdida o Deterioro de Activos no Circulantes		
Otros Activos no Circulantes		
PASIVO		
Pasivo Circulante		
Cuentas por Pagar a Corto Plazo		739,900.85
Documentos por Pagar a Corto Plazo		
Porción a Corto Plazo de la Deuda Pública a Largo Plazo		
Títulos y Valores a Corto Plazo		
Pasivos Diferidos a Corto Plazo		
Fondos y Bienes de Terceros en Garantía y/o Administración a Corto Plazo		
Provisiones a Corto Plazo		
Otros Pasivos a Corto Plazo		
Pasivo No Circulante		
Cuentas a Pagar a Largo Plazo		
Documentos por Pagar a Largo Plazo		
Deuda Pública a Largo Plazo		
Pasivos Diferidos a Largo Plazo		
Fondos y Bienes de Terceros en Garantía y/o Administración a Largo Plazo		
Provisiones a Largo Plazo		
HACIENDA PÚBLICA/PATRIMONIO		
Hacienda Pública/Patrimonio Contribuido		
Aportaciones		
Donaciones de Capital		
Actualización de la Hacienda Pública/Patrimonio		
Hacienda Pública/Patrimonio Generado		
Resultados del Ejercicio (Ahorro/Desahorro)	307,057.38	
Resultados de Ejercicios Anteriores	46,780.44	
Revalúos		
Reservas		
Rectificaciones de Resultados de Ejercicios Anteriores		
Exceso o Insuficiencia en la Actualización de la Hacienda Pública/Patrimonio		
Resultado por Posición Monetaria		
Resultado por Tenencia de Activos no Monetarios		

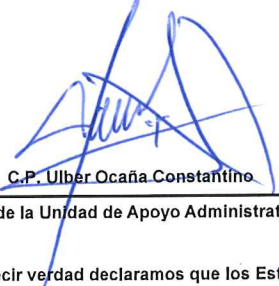
C.P. Ulber Ocaña Constantino

Jefe de la Unidad de Apoyo Administrativo

Lic. Alfredo Hernandez Gomez

Director General

"Bajo protesta de decir verdad declaramos que los Estados Financieros y sus notas, son razonablemente correctos y son responsabilidad del emisor".



GOBIERNO CONSTITUCIONAL DEL ESTADO DE CHIAPAS
INSTITUTO DEL CAFÉ DE CHIAPAS

SISTEMA CONTABLE 2020
ESTADO DE FLUJOS DE EFECTIVO
DEL 01 DE ENERO AL 31 DE MARZO DE 2020

Página 1 de 1
Fecha: 27/04/2020

CONCEPTO	2020	2019
Flujos de Efectivo de las Actividades de Operación		
Origen	4,383,845.46	21,635,341.01
Impuestos		
Cuotas y Aportaciones de Seguridad Social		
Contribuciones de Mejoras		
Derechos		
Productos		
Aprovechamientos		
Ingresos por Venta de Bienes y Prestación de Servicios		
Participaciones, Aportaciones, Convenios, Incentivos Derivados de la Colaboración Fiscal y Fondos Distintos de Aportaciones		
Transferencias, Asignaciones, Subsidios y Subvenciones, y Pensiones y Jubilaciones		
Otros Orígenes de Operación	4,383,845.46	21,635,341.01
Aplicación	4,030,007.64	21,588,560.57
Servicios Personales	3,730,734.92	18,658,889.86
Materiales y Suministros	152,382.50	826,577.89
Servicios Generales	146,889.72	1,470,142.45
Transferencias Internas y Asignaciones al Sector Público		
Transferencias al Resto del Sector Público		
Subsidios y Subvenciones		447,439.89
Ayudas Sociales		
Pensiones y Jubilaciones		
Transferencias a Fideicomisos, Mandatos y Contratos Análogos		
Transferencias a la Seguridad Social		
Donativos		
Transferencias al Exterior		
Participaciones		
Aportaciones		
Convenios		
Otras Aplicaciones de Operación	0.50	185,510.48
Flujos Netos de Efectivo de las Actividades de Operación	353,837.82	46,780.44
Flujos de Efectivo de las Actividades de Inversión		
Origen	970,988.43	294,747.52
Bienes Inmuebles, Infraestructura y Construcciones en Proceso		
Bienes Muebles	924,207.99	60,269.79
Otros Orígenes de Inversión	46,780.44	234,477.73
Aplicación	1,151,429.31	247,889.73
Bienes Inmuebles, Infraestructura y Construcciones en Proceso		
Bienes Muebles		
Otras Aplicaciones de Inversión	1,151,429.31	247,889.73
Flujos Netos de Efectivo de las Actividades de Inversión	(180,440.88)	46,857.79
Flujos de Efectivo de las Actividades de Financiamiento		
Origen	31,694.48	7,759,247.22
Endeudamiento Neto		
Interno		
Externo		
Otros Orígenes de Financiamiento	31,694.48	7,759,247.22
Aplicación	771,595.33	8,710,873.45
Servicios de la Deuda		
Interno		
Externo		
Otras Aplicaciones de Financiamiento	771,595.33	8,710,873.45
Flujos Netos de Efectivo por Actividades de Financiamiento	(739,900.85)	(951,626.23)
Incremento/Disminución Neta en el Efectivo y Equivalentes al Efectivo	(566,503.91)	(857,988.00)
Efectivo y Equivalentes al Efectivo al Inicio del Ejercicio	6,379,339.98	7,237,327.98
Efectivo y Equivalentes al Efectivo al Final del Ejercicio	5,812,836.07	6,379,339.98

C.P. Ulber Ocaña Constantino

Jefe de la Unidad de Apoyo Administrativo

Lic. Alfredo Hernandez Gomez

Director General

"Bajo protesta de decir verdad declaramos que los Estados Financieros y sus notas, son razonablemente correctos y son responsabilidad del emisor".



GOBIERNO CONSTITUCIONAL DEL ESTADO DE CHIAPAS

INSTITUTO DEL CAFÉ DE CHIAPAS

SISTEMA CONTABLE 2020

ESTADO ANALITICO DEL ACTIVO

DEL 01 DE ENERO AL 31 DE MARZO DEL 2020

Fecha:

Página 1 de 1

27/04/2020

CONCEPTO	Saldo Inicial (SI)	Cargos del Período	Abonos del Período	Saldo Final (SF)	Variación del Período (SF - SI)
ACTIVO	10,330,798.71	7,732,079.57	8,118,142.60	9,944,735.68	(386,063.03)
ACTIVO CIRCULANTE	6,379,455.36	6,644,570.36	7,193,934.61	5,830,091.11	(549,364.25)
Efectivo y Equivalentes	6,379,339.98	6,620,534.52	7,187,038.43	5,812,836.07	(566,503.91)
Derechos a Recibir Efectivo o Equivalentes	115.38	24,035.84	6,896.18	17,255.04	17,139.66
Derechos a Recibir Bienes o Servicios					
Inventarios					
Almacenes					
Estimación por Pérdida o Deterioro de Activos Circulantes					
Otros Activos Circulantes					
ACTIVO NO CIRCULANTE	3,951,343.35	1,087,509.21	924,207.99	4,114,644.57	163,301.22
Inversiones Financieras a Largo Plazo					
Derechos a Recibir Efectivo o Equivalentes a Largo Plazo	222.58			222.58	
Bienes Inmuebles, Infraestructura y Construcciones en Proceso					
Bienes Muebles	3,628,022.97		924,207.99	2,703,814.98	(924,207.99)
Activos Intangibles					
Depreciación, Deterioro y Amortización Acumulada de Bienes	(2,324,417.61)	924,207.99		(1,400,209.62)	924,207.99
Activos Diferidos	2,647,515.41	163,301.22		2,810,816.63	163,301.22
Estimación por Pérdida o Deterioro de Activos no Circulantes					
Otros Activos no Circulantes					

C.P. Ulber Ocaña Constantino

Jefe de la Unidad de Apoyo Administrativo

Lic. Alfredo Hernandez Gomez

Director General

"Bajo protesta de decir verdad declaramos que los Estados Financieros y sus notas, son razonablemente correctos y son responsabilidad del emisor".



GOBIERNO CONSTITUCIONAL DEL ESTADO DE CHIAPAS
INSTITUTO DEL CAFÉ DE CHIAPAS

SISTEMA CONTABLE 2020
ESTADO ANALÍTICO DE LA DEUDA Y OTROS PASIVOS
DEL 1o. DE ENERO AL 31 DE MARZO DE 2020

Página 1 de 1

Fecha: 27/04/2020

DENOMINACIÓN DE LAS DEUDAS	MONEDA DE CONTRATACIÓN	INSTITUCIÓN O PAIS ACREEDOR	SALDO INICIAL DEL PERÍODO	SALDO FINAL DEL PERÍODO
DEUDA PÚBLICA				
Corto Plazo				
Deuda Interna				
Instituciones de Crédito				
BANCOMER, S.A.	Moneda Nacional	México		
BANOBRAS, S.N.C.	Moneda Nacional	México		
BANORTE, S.A.	Moneda Nacional	México		
INTERACCIONES, S.A.	Moneda Nacional	México		
SANTANDER, S.A.	Moneda Nacional	México		
SCOTIABANK INVERLAT, S.A.	Moneda Nacional	México		
Títulos y Valores				
Arrendamientos Financieros				
Deuda Externa				
Organismos Financieros Internacionales				
Deuda Bilateral				
Títulos y Valores				
Arrendamientos Financieros				
Subtotal Corto Plazo				
Largo Plazo				
Deuda Interna				
Instituciones de Crédito				
BANCOMER, S.A.	Moneda Nacional	México		
BANOBRAS, S.N.C.	Moneda Nacional	México		
BANORTE, S.A.	Moneda Nacional	México		
SANTANDER, S.A.	Moneda Nacional	México		
Títulos y Valores				
Arrendamientos Financieros				
Deuda Externa				
Organismos Financieros Internacionales				
Deuda Bilateral				
Títulos y Valores				
Arrendamientos Financieros				
Subtotal Largo Plazo				
Otros Pasivos	Moneda Nacional	México	8,785,515.47	8,045,614.62
Total Deuda y Otros Pasivos			8,785,515.47	8,045,614.62

C.P. Ulber Ocaña Constantino

Jefe de la Unidad de Apoyo Administrativo

Lic. Alfredo Hernandez Gomez

Director General

"Bajo protesta de decir verdad declaramos que los Estados Financieros y sus notas, son razonablemente correctos y son responsabilidad del emisor".



GOBIERNO CONSTITUCIONAL DEL ESTADO DE CHIAPAS
INSTITUTO DEL CAFÉ DE CHIAPAS

SISTEMA CONTABLE 2020
ESTADO ANALÍTICO DE INGRESOS
DEL 1o. DE ENERO AL 31 DE MARZO DE 2020

Página 1 de 1
27/04/2020

Fecha:

RUBRO DE INGRESOS	INGRESO					DIFERENCIA (RECAUDADO - ESTIMADO)
	ESTIMADO	AMPLIACIONES Y REDUCCIONES	MODIFICADO	DEVENGADO	RECAUDADO	
Impuestos	0.00	0.00	0.00	0.00	0.00	0.00
Cuotas y Aportaciones de Seguridad Social	0.00	0.00	0.00	0.00	0.00	0.00
Contribuciones de Mejoras	0.00	0.00	0.00	0.00	0.00	0.00
Derechos	0.00	0.00	0.00	0.00	0.00	0.00
Productos	0.00	0.00	0.00	0.00	0.00	0.00
Aprovechamientos	0.00	0.00	0.00	0.00	0.00	0.00
Ingresos por Venta de Bienes, Prestación de Servicios y Otros Ingresos	0.00	0.00	0.00	0.00	0.00	0.00
Participaciones, Aportaciones, Convenios, Incentivos Derivados de la Colaboración Fiscal y Fondos Distintos de Aportaciones	0.00	0.00	0.00	0.00	0.00	0.00
Transferencias, Asignaciones, Subsidios y Subvenciones, y Pensiones y Jubilaciones	21,024,335.00	0.00	21,024,335.00	4,383,845.16	4,383,845.16	(16,640,489.84)
Ingresos Derivados de Financiamientos	0.00	0.00	0.00	0.00	0.00	0.00
Total	21,024,335.00	0.00	21,024,335.00	4,383,845.16	4,383,845.16	
					Ingresos Excedentes	(16,640,489.84)

RUBRO DE INGRESOS	INGRESO					DIFERENCIA (RECAUDADO - ESTIMADO)
	ESTIMADO	AMPLIACIONES Y REDUCCIONES	MODIFICADO	DEVENGADO	RECAUDADO	
Ingresos del Poder Ejecutivo Federal o Estatal y de los Municipios	0.00	0.00	0.00	0.00	0.00	0.00
Impuestos	0.00	0.00	0.00	0.00	0.00	0.00
Cuotas y Aportaciones de Seguridad Social	0.00	0.00	0.00	0.00	0.00	0.00
Contribuciones de Mejoras	0.00	0.00	0.00	0.00	0.00	0.00
Derechos	0.00	0.00	0.00	0.00	0.00	0.00
Productos	0.00	0.00	0.00	0.00	0.00	0.00
Aprovechamientos	0.00	0.00	0.00	0.00	0.00	0.00
Participaciones, Aportaciones, Convenios, Incentivos Derivados de la Colaboración Fiscal y Fondos Distintos de Aportaciones	0.00	0.00	0.00	0.00	0.00	0.00
Transferencias, Asignaciones, Subsidios y Subvenciones, y Pensiones y Jubilaciones	0.00	0.00	0.00	0.00	0.00	0.00
Ingresos de los Entes públicos de los Poderes Legislativo y Judicial, de los Órganos Autónomos y del Sector Paraestatal o Paramunicipal, así como de las Empresas Productivas del Estado	21,024,335.00	0.00	21,024,335.00	4,383,845.16	4,383,845.16	(16,640,489.84)
Cuotas y Aportaciones de Seguridad Social	0.00	0.00	0.00	0.00	0.00	0.00
Productos	0.00	0.00	0.00	0.00	0.00	0.00
Ingresos por Venta de Bienes, Prestación de Servicios y Otros Ingresos	0.00	0.00	0.00	0.00	0.00	0.00
Transferencias, Asignaciones, Subsidios y Subvenciones, y Pensiones y Jubilaciones	21,024,335.00	0.00	21,024,335.00	4,383,845.16	4,383,845.16	(16,640,489.84)
Ingresos Derivados de Financiamiento	0.00	0.00	0.00	0.00	0.00	0.00
Ingresos Derivados de Financiamientos	0.00	0.00	0.00	0.00	0.00	0.00
Total	21,024,335.00	0.00	21,024,335.00	4,383,845.16	4,383,845.16	
					Ingresos Excedentes	(16,640,489.84)

C.P. Ulber Ocaña Constantino

Jefe de la Unidad de Apoyo Administrativo

Lic. Alfredo Hernandez Gomez

Director General

"Bajo protesta de decir verdad declaramos que los Estados Financieros y sus notas, son razonablemente correctos y son responsabilidad del emisor".



GOBIERNO CONSTITUCIONAL DEL ESTADO DE CHIAPAS
INSTITUTO DEL CAFÉ DE CHIAPAS

SISTEMA CONTABLE 2020

ESTADO ANALÍTICO DE INGRESOS/CON RECURSOS DEL EJERCICIO

DEL 1o. DE ENERO AL 31 DE MARZO DE 2020

Página 1 de 1
27/04/2020

Fecha:

RUBRO DE INGRESOS	INGRESO					DIFERENCIA (RECAUDADO - ESTIMADO)
	ESTIMADO	AMPLIACIONES Y REDUCCIONES	MODIFICADO	DEVENGADO	RECAUDADO	
Impuestos	0.00	0.00	0.00	0.00	0.00	0.00
Cuotas y Aportaciones de Seguridad Social	0.00	0.00	0.00	0.00	0.00	0.00
Contribuciones de Mejoras	0.00	0.00	0.00	0.00	0.00	0.00
Derechos	0.00	0.00	0.00	0.00	0.00	0.00
Productos	0.00	0.00	0.00	0.00	0.00	0.00
Aprovechamientos	0.00	0.00	0.00	0.00	0.00	0.00
Ingresos por Venta de Bienes, Prestación de Servicios y Otros Ingresos	0.00	0.00	0.00	0.00	0.00	0.00
Participaciones, Aportaciones, Convenios, Incentivos Derivados de la Colaboración Fiscal y Fondos Distintos de Aportaciones	0.00	0.00	0.00	0.00	0.00	0.00
Transferencias, Asignaciones, Subsidios y Subvenciones, y Pensiones y Jubilaciones	21,024,335.00	0.00	21,024,335.00	4,383,845.16	4,383,845.16	(16,640,489.84)
Ingresos Derivados de Financiamientos	0.00	0.00	0.00	0.00	0.00	0.00
Total	21,024,335.00	0.00	21,024,335.00	4,383,845.16	4,383,845.16	
					Ingresos Excedentes	(16,640,489.84)

RUBRO DE INGRESOS	INGRESO					DIFERENCIA (RECAUDADO - ESTIMADO)
	ESTIMADO	AMPLIACIONES Y REDUCCIONES	MODIFICADO	DEVENGADO	RECAUDADO	
Ingresos del Poder Ejecutivo Federal o Estatal y de los Municipios	0.00	0.00	0.00	0.00	0.00	0.00
Impuestos	0.00	0.00	0.00	0.00	0.00	0.00
Cuotas y Aportaciones de Seguridad Social	0.00	0.00	0.00	0.00	0.00	0.00
Contribuciones de Mejoras	0.00	0.00	0.00	0.00	0.00	0.00
Derechos	0.00	0.00	0.00	0.00	0.00	0.00
Productos	0.00	0.00	0.00	0.00	0.00	0.00
Aprovechamientos	0.00	0.00	0.00	0.00	0.00	0.00
Participaciones, Aportaciones, Convenios, Incentivos Derivados de la Colaboración Fiscal y Fondos Distintos de Aportaciones	0.00	0.00	0.00	0.00	0.00	0.00
Transferencias, Asignaciones, Subsidios y Subvenciones, y Pensiones y Jubilaciones	0.00	0.00	0.00	0.00	0.00	0.00
Ingresos de los Entes públicos de los Poderes Legislativo y Judicial, de los Órganos Autónomos y del Sector Paraestatal o Paramunicipal, así como de las Empresas Productivas del Estado	21,024,335.00	0.00	21,024,335.00	4,383,845.16	4,383,845.16	(16,640,489.84)
Cuotas y Aportaciones de Seguridad Social	0.00	0.00	0.00	0.00	0.00	0.00
Productos	0.00	0.00	0.00	0.00	0.00	0.00
Ingresos por Venta de Bienes, Prestación de Servicios y Otros Ingresos	0.00	0.00	0.00	0.00	0.00	0.00
Transferencias, Asignaciones, Subsidios y Subvenciones, y Pensiones y Jubilaciones	21,024,335.00	0.00	21,024,335.00	4,383,845.16	4,383,845.16	(16,640,489.84)
Ingresos Derivados de Financiamiento	0.00	0.00	0.00	0.00	0.00	0.00
Ingresos Derivados de Financiamientos	0.00	0.00	0.00	0.00	0.00	0.00
Total	21,024,335.00	0.00	21,024,335.00	4,383,845.16	4,383,845.16	
					Ingresos Excedentes	(16,640,489.84)

C.P. Ulber Ocaña Constantino

Jefe de la Unidad de Apoyo Administrativo

Lic. Alfredo Hernandez Gomez

Director General

"Bajo protesta de decir verdad declaramos que los Estados Financieros y sus notas, son razonablemente correctos y son responsabilidad del emisor".



GOBIERNO CONSTITUCIONAL DEL ESTADO DE CHIAPAS
INSTITUTO DEL CAFÉ DE CHIAPAS

SISTEMA CONTABLE 2020

ESTADO ANALÍTICO DE INGRESOS/CON RECURSOS DE AÑOS ANTERIORES

DEL 1o. DE ENERO AL 31 DE MARZO DE 2020

Página 1 de 1
27/04/2020

Fecha:

RUBRO DE INGRESOS	INGRESO					DIFERENCIA (RECAUDADO - ESTIMADO)
	ESTIMADO	AMPLIACIONES Y REDUCCIONES	MODIFICADO	DEVENGADO	RECAUDADO	
Impuestos	0.00	0.00	0.00	0.00	0.00	0.00
Cuotas y Aportaciones de Seguridad Social	0.00	0.00	0.00	0.00	0.00	0.00
Contribuciones de Mejoras	0.00	0.00	0.00	0.00	0.00	0.00
Derechos	0.00	0.00	0.00	0.00	0.00	0.00
Productos	0.00	0.00	0.00	0.00	0.00	0.00
Aprovechamientos	0.00	0.00	0.00	0.00	0.00	0.00
Ingresos por Venta de Bienes, Prestación de Servicios y Otros Ingresos	0.00	0.00	0.00	0.00	0.00	0.00
Participaciones, Aportaciones, Convenios, Incentivos Derivados de la Colaboración Fiscal y Fondos Distintos de Aportaciones	0.00	0.00	0.00	0.00	0.00	0.00
Transferencias, Asignaciones, Subsidios y Subvenciones, y Pensiones y Jubilaciones	0.00	0.00	0.00	0.00	0.00	0.00
Ingresos Derivados de Financiamientos	0.00	0.00	0.00	0.00	0.00	0.00
Total	0.00	0.00	0.00	0.00	0.00	0.00
Ingresos Excedentes						0.00

RUBRO DE INGRESOS	INGRESO					DIFERENCIA (RECAUDADO - ESTIMADO)
	ESTIMADO	AMPLIACIONES Y REDUCCIONES	MODIFICADO	DEVENGADO	RECAUDADO	
Ingresos del Poder Ejecutivo Federal o Estatal y de los Municipios	0.00	0.00	0.00	0.00	0.00	0.00
Impuestos	0.00	0.00	0.00	0.00	0.00	0.00
Cuotas y Aportaciones de Seguridad Social	0.00	0.00	0.00	0.00	0.00	0.00
Contribuciones de Mejoras	0.00	0.00	0.00	0.00	0.00	0.00
Derechos	0.00	0.00	0.00	0.00	0.00	0.00
Productos	0.00	0.00	0.00	0.00	0.00	0.00
Aprovechamientos	0.00	0.00	0.00	0.00	0.00	0.00
Participaciones, Aportaciones, Convenios, Incentivos Derivados de la Colaboración Fiscal y Fondos Distintos de Aportaciones	0.00	0.00	0.00	0.00	0.00	0.00
Transferencias, Asignaciones, Subsidios y Subvenciones, y Pensiones y Jubilaciones	0.00	0.00	0.00	0.00	0.00	0.00
Ingresos de los Entes públicos de los Poderes Legislativo y Judicial, de los Órganos Autónomos y del Sector Paraestatal o Paramunicipal, así como de las Empresas Productivas del Estado	0.00	0.00	0.00	0.00	0.00	0.00
Cuotas y Aportaciones de Seguridad Social	0.00	0.00	0.00	0.00	0.00	0.00
Productos	0.00	0.00	0.00	0.00	0.00	0.00
Ingresos por Venta de Bienes, Prestación de Servicios y Otros Ingresos	0.00	0.00	0.00	0.00	0.00	0.00
Transferencias, Asignaciones, Subsidios y Subvenciones, y Pensiones y Jubilaciones	0.00	0.00	0.00	0.00	0.00	0.00
Ingresos Derivados de Financiamiento	0.00	0.00	0.00	0.00	0.00	0.00
Ingresos Derivados de Financiamientos	0.00	0.00	0.00	0.00	0.00	0.00
Total	0.00	0.00	0.00	0.00	0.00	0.00
Ingresos Excedentes						0.00

NO PRESENTA SALDOS A LA FECHA

C.P. Ulber Ocaña Constantino

Jefe de la Unidad de Apoyo Administrativo

Lic. Alfredo Hernandez Gomez

Director General

"Bajo protesta de decir verdad declaramos que los Estados Financieros y sus notas, son razonablemente correctos y son responsabilidad del emisor".



**GOBIERNO CONSTITUCIONAL DEL ESTADO DE CHIAPAS
INSTITUTO DEL CAFÉ DE CHIAPAS**

**SISTEMA CONTABLE 2020
ENDEUDAMIENTO NETO
DEL 1o. DE ENERO AL 31 DE MARZO DE 2020**

Fecha: Página 1 de 1
27/04/2020

IDENTIFICACIÓN DE CRÉDITO O INSTRUMENTO	CONTRATACIÓN/ COLOCACIÓN	AMORTIZACIÓN	ENDEUDAMIENTO NETO
CRÉDITOS BANCARIOS			

TOTAL CRÉDITOS BANCARIOS

OTROS INSTRUMENTOS DE DEUDA

NO APLICA

TOTAL OTROS INSTRUMENTOS DE DEUDA
TOTAL

C.P. Ulber Ocaña Constantino

Jefe de la Unidad de Apoyo Administrativo

Lic. Alfredo Hernandez Gomez

Director General

"Bajo protesta de decir verdad declaramos que los Estados Financieros y sus notas, son razonablemente correctos y son responsabilidad del emisor".



GOBIERNO CONSTITUCIONAL DEL ESTADO DE CHIAPAS
INSTITUTO DEL CAFÉ DE CHIAPAS

SISTEMA CONTABLE 2020
INTERESES DE LA DEUDA
DEL 1o. DE ENERO AL 31 DE MARZO DE 2020

Fecha:

Página 1 de 1
27/04/2020

IDENTIFICACIÓN DE CRÉDITO O INSTRUMENTO	DEVENGADO	PAGADO
CRÉDITOS BANCARIOS		

TOTAL DE INTERESES DE CRÉDITOS BANCARIOS

OTROS INSTRUMENTOS DE DEUDA

TOTAL DE INTERESES DE OTROS INSTRUMENTOS DE DEUDA

TOTAL

NO APLICA

C.P. Ulber Ocaña Constantino

Jefe de la Unidad de Apoyo Administrativo

Lic. Alfredo Hernandez Gomez

Director General

"Bajo protesta de decir verdad declaramos que los Estados Financieros y sus notas, son razonablemente correctos y son responsabilidad del emisor".



GOBIERNO CONSTITUCIONAL DEL ESTADO DE CHIAPAS
INSTITUTO DEL CAFÉ DE CHIAPAS

SISTEMA CONTABLE 2020
INDICADORES DE POSTURA FISCAL
DEL 1o. DE ENERO AL 31 DE MARZO DE 2020

Fecha:

Página 1 de 1
27/04/2020

CONCEPTO	ESTIMADO	DEVENGADO	PAGADO
I. Ingresos Presupuestarios	21,024,335.00	4,383,845.16	4,383,845.16
Ingresos del Gobierno de la Entidad Federativa	0.00	0.00	0.00
Ingresos del Sector Paraestatal	21,024,335.00	4,383,845.16	4,383,845.16
II. Egresos Presupuestarios	21,024,335.00	4,030,007.14	3,519,942.30
Egresos del Gobierno de la Entidad Federativa	0.00	0.00	0.00
Egresos del Sector Paraestatal	21,024,335.00	4,030,007.14	3,519,942.30
III. Balance Presupuestario (Superávit o Déficit) (III = I - II)	0.00	353,838.02	863,902.86

CONCEPTO	ESTIMADO	DEVENGADO	PAGADO
III. Balance Presupuestario (Superávit o Déficit)	0.00	353,838.02	863,902.86
IV. Intereses, Comisiones y Gastos de la Deuda	0.00	0.00	0.00
V. Balance Primario (Superávit o Déficit) (V = III - IV)	0.00	353,838.02	863,902.86

CONCEPTO	ESTIMADO	DEVENGADO	PAGADO
A. Financiamiento	0.00	0.00	0.00
B. Amortización de la Deuda	0.00	0.00	0.00
C. Endeudamiento o Desendeudamiento (C= A - B)	0.00	0.00	0.00

C.P. Ulber Ocaña Constantino

Jefe de la Unidad de Apoyo Administrativo

Lic. Alfredo Hernandez Gomez

Director General

"Bajo protesta de decir verdad declaramos que los Estados Financieros y sus notas, son razonablemente correctos y son responsabilidad del emisor".



**GOBIERNO CONSTITUCIONAL DEL ESTADO DE CHIAPAS
INSTITUTO DEL CAFÉ DE CHIAPAS**

**SISTEMA CONTABLE 2020
INDICADORES DE POSTURA FISCAL / CON RECURSOS DEL EJERCICIO
DEL 1o. DE ENERO AL 31 DE MARZO DE 2020**

Página 1 de 1
27/04/2020

Fecha:

CONCEPTO	ESTIMADO	DEVENGADO	PAGADO
I. Ingresos Presupuestarios	21,024,335.00	4,383,845.16	4,383,845.16
Ingresos del Gobierno de la Entidad Federativa	0.00	0.00	0.00
Ingresos del Sector Paraestatal	21,024,335.00	4,383,845.16	4,383,845.16
II. Egresos Presupuestarios	21,024,335.00	4,030,007.14	3,519,942.30
Egresos del Gobierno de la Entidad Federativa	0.00	0.00	0.00
Egresos del Sector Paraestatal	21,024,335.00	4,030,007.14	3,519,942.30
III. Balance Presupuestario (Superávit o Déficit) (III = I - II)	0.00	353,838.02	863,902.86

CONCEPTO	ESTIMADO	DEVENGADO	PAGADO
III. Balance Presupuestario (Superávit o Déficit)	0.00	353,838.02	863,902.86

IV. Intereses, Comisiones y Gastos de la Deuda	0.00	0.00	0.00
---	------	------	------

V. Balance Primario (Superávit o Déficit) (V = III - IV)	0.00	353,838.02	863,902.86
---	------	------------	------------

CONCEPTO	ESTIMADO	DEVENGADO	PAGADO
A. Financiamiento	0.00	0.00	0.00
B. Amortización de la Deuda	0.00	0.00	0.00
C. Endeudamiento o Desendeudamiento (C= A - B)	0.00	0.00	0.00

C.P. Ulber Ocaña Constantino
Jefe de la Unidad de Apoyo Administrativo

Lic. Alfredo Hernandez Gomez
Director General

"Bajo protesta de decir verdad declaramos que los Estados Financieros y sus notas, son razonablemente correctos y son responsabilidad del emisor".



GOBIERNO CONSTITUCIONAL DEL ESTADO DE CHIAPAS
INSTITUTO DEL CAFÉ DE CHIAPAS

SISTEMA CONTABLE 2020
INDICADORES DE POSTURA FISCAL / CON RECURSOS DE AÑOS ANTERIORES
DEL 1o. DE ENERO AL 31 DE MARZO DE 2020

Página 1 de 1
27/04/2020

Fecha:

CONCEPTO	ESTIMADO	DEVENGADO	PAGADO
I. Ingresos Presupuestarios	0.00	0.00	0.00
Ingresos del Gobierno de la Entidad Federativa	0.00	0.00	0.00
Ingresos del Sector Paraestatal	0.00	0.00	0.00
II. Egresos Presupuestarios	0.00	0.00	0.00
Egresos del Gobierno de la Entidad Federativa	0.00	0.00	0.00
Egresos del Sector Paraestatal	0.00	0.00	0.00
III. Balance Presupuestario (Superávit o Déficit) (III = I - II)	0.00	0.00	0.00

CONCEPTO	ESTIMADO	DEVENGADO	PAGADO
III. Balance Presupuestario (Superávit o Déficit)	0.00	0.00	0.00
IV. Intereses, Comisiones y Gastos de la Deuda	0.00	0.00	0.00
V. Balance Primario (Superávit o Déficit) (V = III - IV)	0.00	0.00	0.00

CONCEPTO	ESTIMADO	DEVENGADO	PAGADO
A. Financiamiento	0.00	0.00	0.00
B. Amortización de la Deuda	0.00	0.00	0.00
C. Endeudamiento o Desendeudamiento (C= A - B)	0.00	0.00	0.00

NO PRESENTA SALDOS A LA FECHA

C.P. Ulber Ocaña Constantino
Jefe de la Unidad de Apoyo Administrativo

Lic. Alfredo Hernandez Gomez
Director General

"Bajo protesta de decir verdad declaramos que los Estados Financieros y sus notas, son razonablemente correctos y son responsabilidad del emisor".



GOBIERNO CONSTITUCIONAL DEL ESTADO DE CHIAPAS
INSTITUTO DEL CAFÉ DE CHIAPAS

SISTEMA CONTABLE 2020
INFORME SOBRE PASIVOS CONTINGENTES
DEL 1o. DE ENERO AL 31 DE MARZO DE 2020

Página 1 de 1
27/04/2020

Fecha:

De conformidad a las Principales Reglas de Registro y Valoración del Patrimonio (Elementos Generales), emitidas por el Consejo Nacional de Armonización Contable, publicadas en el capítulo reformado en el Diario Oficial de la Federación el 06 de octubre del 2014, los Pasivos Contingentes consideran:

- a) Obligaciones surgidas a raíz de sucesos pasados, cuya existencia ha de ser confirmada sólo por la concurrencia, de uno o más eventos inciertos en el futuro que no están enteramente bajo el control del organismo público.
- b) Una obligación presente a raíz de sucesos pasados, que no se ha reconocido contablemente porque no es viable que el ente público tenga que satisfacerla, o debido a que el importe de la obligación no puede ser cuantificado con la suficiente confiabilidad.

Al respecto, se informa que éste Organismo Público a esta fecha NO cuenta con Pasivos Contingentes significativos pendientes de pago, ya que estos se reconocen y se liquidan en el transcurso del ejercicio, en la vigencia del presupuesto.



C.P. Ulber Ocaña Constantino

Jefe de la Unidad de Apoyo Administrativo



Lic. Alfredo Hernandez Gomez

Director General

NOTAS DE DESGLOSE
NOTAS AL ESTADO DE SITUACIÓN FINANCIERA

El Estado de Situación Financiera muestra la posición financiera del Instituto del Café de Chiapas, valuados y elaborados de acuerdo con los Postulados Básicos de Contabilidad Gubernamental, Normas y Metodología para la Emisión de Información Financiera y Estructura de los Estados Financieros del Ente Público y Característica de sus Notas, emitidos por el Consejo Nacional de Armonización Contable (CONAC), el cual refleja los bienes y derechos que se clasifican en rubros de acuerdo a su disponibilidad de liquidez al igual que sus obligaciones o compromisos, agrupándolas con relación a su exigibilidad.

ACTIVO

El activo se compone de los fondos, valores, derechos y bienes cuantificados en términos monetarios, los cuales dispone el Instituto del Café de Chiapas, para la operatividad y la prestación de servicios públicos, éste se integra como sigue:

Circulante
Efectivo y Equivalentes

El rubro de efectivo y equivalentes al 31 de marzo de 2020, asciende a \$ 5,812,836.07 el cual representa el 99.7 por ciento del total de activo circulante, se integra por la disponibilidad financiera para cubrir los compromisos de pagos a los diferentes proveedores, así como, pagos de impuestos y otras contribuciones; así también, para cubrir adeudos de pasivos derivado de laudos laborales y para cubrir gastos menores y emergentes, mismos que se encuentran pendientes de ser reintegrados.

CONCEPTO	2020	2019
Efectivo	30,000.00	0.00
Bancos/Dependencias y Otros	40,160.06	56,499.90
Fondos con Afectación Específica	5,742,676.01	6,322,840.08
Suma	\$5,812,836.07	\$ 6,379,339.98

CONCEPTO	2020	2019
Ingresos Estatales	\$ 2,685,106.08	\$ 2,685,106.08
Fondo General de Participaciones	2,911,012.58	3,502,846.65
Fondo de Extracción de Hidrocarburos	0.14	0.14
Fondo de Fiscalización y Recaudación	10,772.58	100,739.42
Impuesto a la Venta Final de Gasolina y Diésel	135,784.63	34,147.79
Suma	\$ 5,742,676.01	\$ 6,322,840.08



Derechos a Recibir Efectivo o Equivalentes

Este rubro del activo asciende a \$ 17,255.04 el cual representa el 0.3 por ciento del total del activo circulante, corresponde al periodo que se informa; se integra por subsidio al empleo otorgado al personal, los cuales serán regularizados mediante el pago de impuestos en el mes siguiente al periodo que se informa, así como recursos otorgados a funcionarios públicos por concepto de viáticos, los cuales se encuentran pendientes de ser comprobados y por la emisión de cheques de caja para prevenir embargos de las cuentas bancarias.

CONCEPTO	VENCIMIENTO (DÍAS)	2020	2019
Cuentas por Cobrar a Corto Plazo	≤ 365	\$ 16,455.04	\$ 115.38
Deudores Diversos por Cobrar a Corto Plazo	≤ 365	800.00	0.00
	Suma	\$ 17,255.04	\$ 115.38

CONCEPTO	VENCIMIENTO (DÍAS)	2020	2019
Cuentas por Cobrar a Corto Plazo			
Entregas en Efectivo	≤ 365	\$ 16,339.64	\$ 0.00
Subsidio al empleo	≤ 365	115.40	115.38
	Suma	\$ 16,455.04	\$ 115.38

CONCEPTO	VENCIMIENTO (DÍAS)	2020	2019
Deudores Diversos por Cobrar a Corto Plazo			
Gastos a Comprobar	≤ 365	\$ 800.00	\$ 0.00
	Suma	\$ 800.00	\$ 0.00





GOBIERNO CONSTITUCIONAL DEL ESTADO DE CHIAPAS
INSTITUTO DEL CAFÉ DE CHIAPAS
SISTEMA CONTABLE 2020
NOTAS A LOS ESTADOS FINANCIEROS
DEL 1o. DE ENERO AL 31 DE MARZO DE 2020

No Circulante

Derechos a Recibir Efectivo o Equivalente a Largo Plazo

Este rubro del activo asciende a \$222.58, que corresponde al registro de cheque de caja a favor de esta entidad, el cual se encuentra en proceso del trámite correspondiente para realizar el reintegro a la Tesorería de la Secretaría de Hacienda.

TIPO	VENCIMIENTO (DÍAS)	2020	2019
Documentos por Cobrar a Largo Plazo			
Otros Documentos por Cobrar a Largo Plazo	≥ 365	\$222.58	\$ 222.58
Suma		\$ 222.58	\$222.58

Bienes Muebles

Este rubro representa los bienes muebles que son propiedad del Instituto del Café de Chiapas, como son: Mobiliario y Equipo de Administración, Mobiliario y Equipo Educativo y Recreativo, Vehículos y Equipo de Transporte y Maquinaria, Otros Equipos y Herramientas, que se encuentran en estado Regular y que son básicos para la operatividad del mismo; los cuales fueron adquiridos con recursos presupuestales de la Extinta Comisión para el Desarrollo y Fomento del Café de Chiapas y de este Instituto del Café de Chiapas, así como, algunos fueron obtenidos mediante transferencias de otros organismos en ejercicios anteriores.

Al 31 de Marzo del 2020, este rubro asciende a \$ 2,703,814.98, que representa el 65.7 por ciento del activo no circulante.

CONCEPTO	2020	2019
Mobiliario y Equipo de Administración	\$ 312,639.86	\$ 1,134,034.97
Mobiliario y Equipo Educativo y Recreativo	0.00	102,812.88
Vehículos y Equipo de Transporte	2,347,624.24	2,347,624.24
Maquinaria, Otros Equipos y Herramientas	43,550.88	43,550.88
Suma	\$2,703,814.98	\$3,628,022.97

Depreciación, Deterioro y Amortización Acumulada de Bienes

Este rubro representa la depreciación y amortización aplicada a los bienes tangibles que son propiedad del Instituto del Café de Chiapas, para lo cual se utilizó la guía de vida útil estimada y porcentajes de depreciación, de acuerdo a los procedimientos y a las normas establecidas para el ejercicio 2019.

Al periodo que se informa, este rubro asciende a \$ 1,400,209.62 que representa una disminución del 34.0 por ciento del activo no circulante.

CONCEPTO	2020	2019
Depreciación Acumulada de Bienes Muebles	\$ (1,400,209.62)	\$ (2,324,417.61)
Suma	\$ (1,400,209.62)	\$ (2,324,417.61)

CONCEPTO	MONTO DEL BIEN	DEPRECIACIÓN DEL EJERCICIO	DEPRECIACIÓN ACUMULADA	TASA APLICADA
Mobiliario y Equipo de Administración	\$ 312,639.86	\$ 0.00	\$ (237,977.80)	10 y 33.3 %
Vehículos y Equipo de Transporte	2,347,624.24	0.00	(1,121,769.17)	20 %
Maquinaria, Otros Equipos y Herramientas	43,550.88	0.00	(40,462.65)	10 %
Suma	\$ 2,703,814.98	\$ 0.00	\$ (1,400,209.62)	

Activos Diferidos

Al 31 de marzo de 2020, este rubro refleja un monto de \$ 2,810,816.63 el cual representa el 68.3 por ciento del total del activo no circulante, se encuentra integrado por operaciones que están en proceso de regularización presupuestal y contable del periodo que se informa, así como, de ejercicios anteriores por concepto de anticipos de ministración; actualmente se están llevando a cabo las gestiones necesarias ante la Secretaría de Hacienda para su regularización

CONCEPTO	2020	2019
Otros Activos Diferidos	\$2,810,816.63	\$2,647,515.41
Suma	\$ 2,810,816.63	\$ 2,647,515.41



CONCEPTO	2020	2019
Otros Activos Diferidos		
Ingresos Estatales	\$ 2,647,515.41	\$ 2,647,515.41
Fondo General de Participaciones	120,200.22	0.00
Impuesto a la Venta Final de Gasolina y Diesel	43,101.00	0.00
Suma	\$ 2,810,816.63	\$ 2,647,515.41

PASIVO

Es el conjunto de cuentas que permite el registro de las obligaciones contraídas por el Instituto del Café de Chiapas, para el desarrollo de sus funciones y la prestación de los servicios públicos. Al 31 de marzo de 2020, los estados financieros reflejan principalmente pasivo circulante o corto plazo, es decir, aquellas obligaciones en que la exigibilidad de pago es menor a un año, así también y pasivo no circulante o a largo plazo que representa las obligaciones con vencimiento posterior a un año.

Circulante
Cuentas por Pagar a Corto Plazo

Al 31 de marzo de 2020, este rubro asciende a \$ 298,274.74, el cual representa el 100 por ciento del total del pasivo circulante, se integra principalmente por las retenciones y contribuciones a favor de terceros como son: ISSS, IMSS e INFONAVIT, INFONACOT, las cuales se encuentran pendientes de enterar. Así mismo, por los compromisos contraídos por la adquisición de bienes de consumo y por la contratación de servicios con proveedores, necesarios para el funcionamiento del organismo, las cuales se encuentran pendiente de pago.

Además, se integra por las retenciones por concepto 2 por ciento del Impuesto sobre Nóminas a prestadores de servicios, y otras retenciones a terceros, los cuales se encuentran pendientes de enterar.

CONCEPTO	VENCIMIENTO (DÍAS)	2020	2019
Servicios Personales por Pagar a Corto Plazo	≤ 365	\$ 0.00	\$ 277,146.11
Proveedores por Pagar a Corto Plazo	≤ 365	43,601.82	11,907.34
Retenciones y Contribuciones por Pagar a Corto Plazo	≤ 365	254,672.92	749,122.14
Suma		\$ 298,274.74	\$ 1,038,175.59



No Circulante
Pasivos Diferidos a Largo Plazo

Este rubro asciende a \$ 7,747,339.88 que representa el 100 por ciento del total del pasivo no circulante y refleja el registro recursos por concepto de anticipos de ministración correspondientes al ejercicio fiscal 2012, los cuales se encuentran en proceso de regularización presupuestal. Así como saldos por concepto de ADEFAS, los cuales se encuentran pendientes de pago por parte de la Tesorería de la Secretaría de Hacienda.

En este rubro también se encuentran reflejados pasivos por concepto de pago de laudos laborales y los impuestos que derivan de estos, los cuales se encuentran en trámite ante la Tesorería de la Secretaría de Hacienda.

CONCEPTO	VENCIMIENTO (DÍAS)	2020	2019
Otros Pasivos Diferidos a Largo Plazo	> 365	\$ 7,747,339.88	\$ 0.00
	Suma	\$ 7,747,339.88	\$ 0.00

NOTAS AL ESTADO DE ACTIVIDADES

El Estado de Actividades refleja el resultado entre el saldo total de los ingresos captados y el saldo total de los gastos incurridos por el Instituto del Café de Chiapas, cuya diferencia positiva o negativa determina el ahorro o desahorro del 1 de enero al 31 de marzo de 2020. De esta forma el resultado durante este periodo refleja un ahorro por \$ 353,837.82

Ingresos y Otros Beneficios
Participaciones, Aportaciones, Convenios, Incentivos Derivados de la Colaboración Fiscal, Fondos Distintos de Aportaciones, Transferencias, Asignaciones, Subsidios y Subvenciones, y Pensiones y Jubilaciones

Al 31 de marzo de 2020, este rubro está integrado por recursos presupuestales radicados a través de transferencias que la Secretaría de Hacienda realiza con base al presupuesto autorizado, para llevar a cabo las actividades del Instituto del Café de Chiapas.



CONCEPTO	NATURALEZA	2020	2019
Participaciones, Aportaciones, Convenios, Incentivos Derivados de la Colaboración Fiscal, Fondos Distintos de Aportaciones, Transferencias, Asignaciones, Subsidios y Subvenciones, y Pensiones y Jubilaciones			
Transferencias, Asignaciones, Subsidios y Subvenciones, y Pensiones y Jubilaciones	Acreeedora	\$ 4,383,845.16	\$ 21,635,338.77
	Suma	\$ 4,383,845.16	\$ 21,635,338.77

Otros Ingresos y Beneficios

El rubro de Otros Ingresos y Beneficios, corresponden a ingresos obtenidos, por concepto de apertura de cuentas bancarias.

CONCEPTO	NATURALEZA	2020	2019
Otros Ingresos y Beneficios			
Otros Ingresos y Beneficios Varios	Acreeedora	\$ 0.30	\$ 2.24
	Suma	\$ 0.30	\$ 2.24
Total de Ingresos y Otros Beneficios		\$ 4,383,845.46	\$ 21,635,341.01

Gastos y Otras Pérdidas

Los gastos y otras pérdidas lo integran todas las erogaciones realizadas en la operatividad, principalmente en los capítulos 1000 Servicios Personales, 2000 Materiales y Suministros y 3000 Servicios Generales.





GOBIERNO CONSTITUCIONAL DEL ESTADO DE CHIAPAS

INSTITUTO DEL CAFÉ DE CHIAPAS
SISTEMA CONTABLE 2020

NOTAS A LOS ESTADOS FINANCIEROS

DEL 1o. DE ENERO AL 31 DE MARZO DE 2020

Página 8 de 21

Fecha: 27/04/2020

CONCEPTO	2020	2019
Gastos y Otras Pérdidas		
Gastos de Funcionamiento		
Servicios Personales	\$ 3,730,734.92	\$ 18,658,889.86
Materiales y Suministros	152,382.50	826,577.89
Servicios Generales	146,889.72	1,470,142.45
Transferencias, Asignaciones, Subsidios y Otras Ayudas		
Subsidios y Subvenciones	0.00	447,439.89
Otros Gastos y Pérdidas Extraordinarias		
Estimaciones, Depreciaciones, Deterioros, Obsolescencia y Amortizaciones	0.00	185,508.05
Otros Gastos	0.50	2.43
Total de Gastos y Otras Pérdidas	\$ 4,030,007.64	\$ 21,588,560.57

Del total de los Gastos y Otras Pérdidas, se explican aquellas que en lo individual representan el 10 por ciento o más, de la totalidad de las mismas, el cual se integra de la siguiente manera: el importe de \$ 3,730,734.92 corresponde a pagos de sueldos y salarios y demás prestaciones del personal que labora en el Instituto del Café de Chiapas.

Así mismo, derivado del análisis comparativo de los Gastos y Otras pérdidas al periodo que se informa, se explican las cuentas que representan una variación significativa en relación al ejercicio anterior, integrado por: servicios Personales con un decremento por \$ 14,928,154.92, lo cual se debe a la adecuación de la nueva estructura orgánica y de plantilla de plazas de esta entidad, así mismo, materiales y suministros una disminución por \$674,195.39 y servicios generales una disminución de \$1,323,252.73, derivado de las Medidas de Austeridad y Disciplina del Gasto de la Administración Pública del estado de Chiapas.

NOTAS AL ESTADO DE VARIACIÓN EN LA HACIENDA PÚBLICA

La Hacienda Pública representa el importe de los bienes y derechos que son propiedad del Instituto del Café de Chiapas, dicho importe es modificado principalmente por el resultado positivo obtenido al 31 de marzo de 2020, el cual asciende a \$ 353,837.82

El Estado de Variación en la Hacienda Pública muestra las modificaciones o cambios realizados en la Hacienda Pública, es afectado por el resultado derivado del registro de operaciones de ejercicios anteriores por reintegros, depuración contable y devoluciones, la Hacienda Pública refleja un saldo de \$ 1,498,502.80

Así también, es modificado por el aumento o disminución al patrimonio, derivado del registro de movimientos realizados durante el periodo que se informa. A la fecha que se informa la modificación neta positiva al patrimonio es de \$ 353,837.82



GOBIERNO CONSTITUCIONAL DEL ESTADO DE CHIAPAS
 INSTITUTO DEL CAFÉ DE CHIAPAS
 SISTEMA CONTABLE 2020

NOTAS A LOS ESTADOS FINANCIEROS
 DEL 1o. DE ENERO AL 31 DE MARZO DE 2020

CONCEPTO	2020	2019
Patrimonio Generado		
Resultados del Ejercicio (Ahorro/Desahorro)	\$ 353,837.82	\$ 46,780.44
Resultados de Ejercicios Anteriores	1,545,283.24	1,498,502.80
Suma	\$ 1,899,121.06	\$ 1,545,283.24

Patrimonio Generado

Resultados del Ejercicio (Ahorro/Desahorro)

El resultado positivo obtenido al periodo que se informa asciende a \$ 353,837.82 y representa la disponibilidad financiera para cubrir gastos de operación y/o inversión.

CONCEPTO	PROCEDENCIA	2020	2019
Patrimonio Generado			
Resultados del Ejercicio (Ahorro/Desahorro)	Ingresos y Otros Beneficios menos Gastos y Otras Pérdidas	\$ 353,837.82	\$ 46,780.44
Suma		\$ 353,837.82	\$ 46,780.44

Resultados de Ejercicios Anteriores

Este rubro se integra principalmente por saldos de años anteriores, así como, por el traspaso del resultado del ejercicio anterior, efectuado al inicio del presente ejercicio.

CONCEPTO	PROCEDENCIA	2020	2019
Patrimonio Generado			
Resultados de Ejercicios Anteriores	Traspaso de Saldos, Reintegros, y Regularización Presupuestal.	\$ 1,545,283.24	\$ 1,498,502.80
Suma		\$ 1,545,283.24	\$ 1,498,502.80

NOTAS AL ESTADO DE FLUJOS DE EFECTIVO

Efectivo y Equivalentes

El análisis de los saldos inicial y final que figuran en la última parte del Estado de Flujos de Efectivo en la cuenta de efectivo y equivalentes es como sigue:

CONCEPTO	2020	2019
Efectivo	30,000.00	0.00
Bancos/Dependencias y Otros	40,160.06	56,499.90
Fondos con Afectación Específica	5,742,676.01	6,322,840.08
Total de Efectivo y Equivalentes	\$ 5,812,836.07	\$ 6,379,339.98

Al 31 de marzo de 2020, no se realizaron adquisiciones de bienes muebles e inmuebles con recursos presupuestales.

Conciliación de los Flujos de Efectivo Netos de las Actividades de Operación y la cuenta de Ahorro/Desahorro antes de Rubros Extraordinarios.

CONCEPTO	2020	2019
Ahorro/Desahorro antes de Rubros Extraordinarios	\$ 353,838.32	\$ 232,290.92
<i>Movimientos de partidas (o rubros) que no afectan el efectivo</i>		
Depreciación de Bienes Muebles	0.00	182,525.17
Disminución de Bienes por Pérdida, Obsolescencia y Deterioro	0.00	2,982.88
Otros Gastos Varios	0.50	2.43
Flujos de Efectivo Netos de las Actividades de Operación	\$ 353,837.82	\$ 46,780.44



GOBIERNO CONSTITUCIONAL DEL ESTADO DE CHIAPAS
INSTITUTO DEL CAFÉ DE CHIAPAS
SISTEMA CONTABLE 2020
NOTAS A LOS ESTADOS FINANCIEROS
DEL 1o. DE ENERO AL 31 DE MARZO DE 2020

CONCILIACIÓN ENTRE LOS INGRESOS PRESUPUESTARIOS Y CONTABLES CORRESPONDIENTE DEL 1 DE ENERO AL 31 DE MARZO DE 2020 (Pesos)	
Total de Ingresos Presupuestarios	\$ 4,383,845.16
Más Ingresos Contables No Presupuestarios	0.30
Ingresos Financieros	
Incremento por Variación de Inventarios	
Disminución del Exceso de Estimaciones por Pérdida o Deterioro u	
Obsolescencia	
Disminución del Exceso de Provisiones	
Otros ingresos y Beneficios Varios	0.30
Otros Ingresos Contables no Presupuestarios	
Menos Ingresos Presupuestarios No Contables	0.00
Aprovechamientos Patrimoniales	
Ingresos Derivados de Financiamientos	
Otros ingresos Presupuestarios no Contables	
Total de Ingresos Contables	\$ 4,383,845.46





GOBIERNO CONSTITUCIONAL DEL ESTADO DE CHIAPAS
INSTITUTO DEL CAFÉ DE CHIAPAS
SISTEMA CONTABLE 2020
NOTAS A LOS ESTADOS FINANCIEROS
DEL 1o. DE ENERO AL 31 DE MARZO DE 2020

Página 12 de 21

Fecha: 27/04/2020

CONCILIACIÓN ENTRE LOS EGRESOS PRESUPUESTARIOS Y LOS GASTOS CONTABLES
CORRESPONDIENTE DEL 1 DE ENERO AL 31 DE MARZO DE 2020
(Pesos)

Total de Egresos Presupuestarios	\$ 4,030,007.14
---	------------------------

Menos Egresos Presupuestarios No Contables	0.00
Materias Primas y Materiales de Producción y Comercialización	
Materiales y Suministros	
Mobiliario y Equipo de Administración	
Mobiliario y Equipo Educativo y Recreativo	
Equipo e Instrumental Médico y de Laboratorio	
Vehículos y Equipo de Transporte	
Equipo de Defensa y Seguridad	
Maquinaria, Otros Equipos y Herramientas	
Activos Biológicos	
Bienes Inmuebles	
Activos Intangibles	
Obra Pública en Bienes de Dominio Público	
Obra Pública en Bienes Propios	
Acciones y Participaciones de Capital	
Compra de Títulos y Valores	
Concesión de Préstamos	
Inversiones en Fideicomisos, Mandatos y Otros Análogos	
Provisiones para Contingencias y Otras Erogaciones Especiales	
Amortización de la Deuda Pública	
Adeudos de Ejercicios Fiscales Anteriores (ADEFAS)	
Otros Egresos Presupuestarios No Contables	

Más Gastos Contables No Presupuestarios	0.50
Estimaciones, Depreciaciones, Deterioros, Obsolescencia y Amortizaciones	
Provisiones	
Disminución de Inventarios	
Aumento por Insuficiencia de Estimaciones por Pérdida o Deterioro u Obsolescencia	
Aumento por Insuficiencia de Provisiones	
Otros Gastos	0.50
Otros Gastos Contables No Presupuestarios	



GOBIERNO CONSTITUCIONAL DEL ESTADO DE CHIAPAS

INSTITUTO DEL CAFÉ DE CHIAPAS
SISTEMA CONTABLE 2020

NOTAS A LOS ESTADOS FINANCIEROS

DEL 1o. DE ENERO AL 31 DE MARZO DE 2020

Página 13 de 21

Fecha: 27/04/2020

Total de Gastos Contables

\$ 4,030,007.64

NOTAS DE MEMORIA (CUENTAS DE ORDEN)

Las cuentas de orden se utilizan para registrar los movimientos de valores que no afecten o modifiquen el balance del Instituto del Café de Chiapas, sin embargo, su incorporación en libros es necesaria con fines de recordatorio contable, de control y en general sobre los aspectos administrativos, o bien, para consignar sus derechos o responsabilidades contingentes que puedan, o no, presentarse en el futuro.

Al 31 de marzo de 2020, las cuentas que se manejan para efectos de estas Notas son las siguientes:

- **Contables:** El importe presentado en cuentas de Orden Contable, corresponden a los equipos de cómputo otorgados en comodato por la Secretaría de Turismo a este Instituto del Café de Chiapas. Así como un bien inmueble bajo contrato de comodato otorgado por la consejería jurídica y asistencia legal.

CONCEPTO	2020
Cuentas de Orden Contables	\$ 4,805,555.62
Contables	4,805,555.62
Valores	
Emisión de Obligaciones	
Avales y Garantías	
Juicios	
Contratos para Inversión Mediante Proyectos para Prestación de Servicios (PPS) y Similares	
Bienes en Concesionados o en Comodato	4,805,555.62

• **Presupuestarias:**

- **Cuentas de Egresos:** Las cuentas presupuestarias de egresos que se utilizan son: Presupuesto de Egresos Aprobado, Modificaciones al Presupuesto de Egresos Aprobado, Presupuesto de Egresos por Ejercer, Presupuesto de Egresos Comprometido, Presupuesto de Egresos Devengado, Presupuesto de Egresos Ejercido y Presupuesto de Egresos Pagado, a continuación se presenta el total del presupuesto del Instituto del Café de Chiapas.



GOBIERNO CONSTITUCIONAL DEL ESTADO DE CHIAPAS

INSTITUTO DEL CAFÉ DE CHIAPAS
SISTEMA CONTABLE 2020

NOTAS A LOS ESTADOS FINANCIEROS

DEL 1o. DE ENERO AL 31 DE MARZO DE 2020

Página 14 de 21

Fecha: 27/04/2020

CONCEPTO	2020
Cuentas de Orden Presupuestarias	
Cuentas de Egresos	
Presupuesto de Egresos Aprobado	21,024,335.00
Modificaciones al Presupuesto de Egresos Aprobado	0.00
Presupuesto de Egresos por Ejercer	16,994,327.86
Presupuesto de Egresos Comprometido	0.00
Presupuesto de Egresos Devengado	510,064.84
Presupuesto de Egresos Ejercido	0.00
Presupuesto de Egresos Pagado	3,519,942.30

NOTAS DE GESTIÓN ADMINISTRATIVA

1.- Introducción

El Instituto del Café de Chiapas es un organismo auxiliar del Ejecutivo Estatal, con personalidad jurídica y patrimonio propio, autonomía administrativa, presupuestal, técnica, de gestión, de operación y de ejecución para el adecuado desarrollo de sus atribuciones.

Como parte integral del fortalecimiento y modernización de las Instituciones Públicas por parte de la presente Administración Estatal y debido al proceso de globalización, las condiciones económicas, políticas, sociales y tecnológicas que vivimos se deben adecuar al ámbito administrativo, financiero, comercial y ecológico integral, a fin de impulsar el desarrollo del Estado y el crecimiento del sector agropecuario.

Sin duda el café es un cultivo tradicional y representativo del Estado del que participan directa e indirectamente más de un millón de chiapanecos en sus diferentes procesos desde la producción, transformación y comercialización, al mismo tiempo que genera empleos y divisas para el Estado; sin embargo, es necesario darle un mayor impulso mediante la investigación en las áreas de producción y sanidad, así como la renovación de cafetales mediante la introducción de plantas nuevas para mejorar los rendimientos por cosecha, calidad, rentabilidad y una comercialización más justa.

Es por ello que se deben impulsar programas y proyectos en los cuales tenga mayor participación el productor, acompañado de los tres órdenes de gobierno con el fin de mejorar las condiciones actuales que permitan a los productores y sus familias mejorar sus condiciones de bienestar y desarrollo humano.

MISIÓN

Fomentar y fortalecer el desarrollo sustentable de la caficultura en el Estado de Chiapas; atendiendo con igualdad, solidaridad, respeto y honestidad los planteamientos de los actores que integran la cadena productiva, mediante la planeación y ejecución de métodos, sistemas, programas y proyectos concurrentes, para la consolidación de los estándares de calidad de café de especialidad a través de su producción, transformación, comercialización y competitividad generando valor agregado.

VISIÓN

Ser el organismo promotor, rector y generador de oportunidades para la caficultura en el Estado, impulsando el desarrollo integral de la cadena de valor, que coadyuve a que los productores logren un crecimiento continuo y sostenible, que permita cumplir con la excelencia en los cafés de especialidad con acciones que propicien el desarrollo social y productivo, obteniendo rentabilidad y competitividad en el cultivo logrando así el posicionamiento en los diversos mercados nacionales e internacionales.

2.- Panorama Económico y Financiero

La situación económica y financiera del Instituto del Café de Chiapas fue aceptable durante el ejercicio; debido a que fueron tomados en cuenta todos los lineamientos y normas emitidos por el Consejo Nacional de Armonización Contable (CONAC), y los recursos ministrados por la Secretaría de Hacienda fueron presupuestados y erogados de manera adecuada tanto presupuestal, contable y financiera.

3.- Autorización e Historia

a) *Fecha de Creación*

El Instituto del Café de Chiapas fue creado el 06 de marzo del 2014 mediante Decreto No. 432 aprobado por el Congreso del Estado y publicado en el Periódico Oficial No. 091-2^a. Sección.

Es indispensable contar con un organismo que promueva la investigación, nuevas técnicas y tecnologías de producción y mercado, de sanidad e industrialización, que estimule a los productores, a los industriales e inversionistas y que además tenga vinculación con sistemas de información, colaboración técnica y tecnológica, con las diferentes entidades públicas y privadas, nacionales y extranjeras relacionadas con el cultivo, ampliando así el universo de oportunidades para el desarrollo y fomento del café.

En ese sentido se crea el Instituto del Café de Chiapas, como un organismo público descentralizado, no sectorizado de la Administración Pública Estatal, con personalidad jurídica y patrimonio propio, autonomía administrativa, presupuestal, técnica, de gestión, operación y ejecución, el cual será un organismo globalizador y rector de las acciones y programas que den como resultado el reordenamiento de objetivos productivos y comerciales, que atienda de manera integral el proceso de la cadena productiva y de valor del café, y que permita fortalecer al productor y al sistema productivo.

b) *Principales Cambios en su Estructura*

Derivado de la reestructuración administrativa establecida en la nueva Ley Orgánica de la Administración Pública del Estado de Chiapas, publicada mediante Decreto No. 020 del Periódico Oficial No. 414 Tomo III de fecha 8 de diciembre de 2018, Mediante oficio No. SH/CGRH/0192/019 de fecha 16 de enero del 2019, la Coordinación General de Recursos Humanos da a conocer a esta entidad el Dictamen Técnico No. SH/CGRH/DEO/234/2018, en el que se autoriza la adecuación de estructura orgánica y de plantilla de plazas de este Instituto del Café de Chiapas. Así como dictamen técnico o. SH/CGRH/DEO/072/2019 de fecha 12 de marzo del 2019.

4.- Organización y Objeto Social

a) *Objeto Social*

El Instituto del Café de Chiapas tiene como objeto fomentar la participación y concertación plural, democrática y representativa de los diversos sectores que conforman la cafecultura en el Estado de Chiapas, coadyuvar a su desarrollo integral y equitativo, mediante la planeación, diseño y ejecución de planes, programas y proyectos de origen gubernamental, social, y privado; así como, generar las condiciones y/o factores necesarios para su fortalecimiento, promoción, competitividad y posicionamiento en los diversos mercados regionales, nacionales e internacionales.

b) *Principal Actividad*

Fortalecer, consolidar, defender la cafecultura Chiapaneca, con la finalidad de propiciar el desarrollo integral de cada uno de los sectores que conforman esta actividad productiva, haciéndola altamente interactiva, competitiva, rentable y posicionarla en los diversos mercados regionales, mediante un proceso de calidad total con reconocimiento mundial.

c) *Ejercicio Fiscal*

2020

d) *Régimen Jurídico*

El Instituto del Café de Chiapas está registrado ante el Servicio de Administración Tributaria como persona moral con fines no lucrativos, cuya actividad económica es la administración pública estatal en general, y sus obligaciones son las siguientes:

- Presentar la declaración y pago provisional mensual de retenciones de impuestos sobre la renta (ISR), y sueldos y salarios.
- Presentar la declaración anual donde se informe sobre las retenciones de los trabajadores que recibieron sueldos y salarios, y trabajadores asimilados a salarios.
- Presentar declaración informativa anual de subsidio al empleo.
- Presentar declaración informativa mensual de proveedores por tasas de IVA y de IEPS.

e) *Consideraciones Fiscales del Ente*

El Instituto del Café de Chiapas se ubica dentro de las personas morales a que se refiere los artículos 79 y 86 de la LISR, pero tiene otras obligaciones como:

- Presentar la declaración y pago provisional de retenciones de ISR por Sueldos y Salarios
- INFONAVIT
- IMSS
- 2% Impuesto Sobre Nóminas
- 10% de ISR por Arrendamientos de Inmuebles

GOBIERNO CONSTITUCIONAL DEL ESTADO DE CHIAPAS
INSTITUTO DEL CAFÉ DE CHIAPAS
SISTEMA CONTABLE 2020
NOTAS A LOS ESTADOS FINANCIEROS
DEL 1o. DE ENERO AL 31 DE MARZO DE 2020

● 2% Impuesto Sobre Nóminas a prestadores de servicios

f) Estructura Organizacional Básica

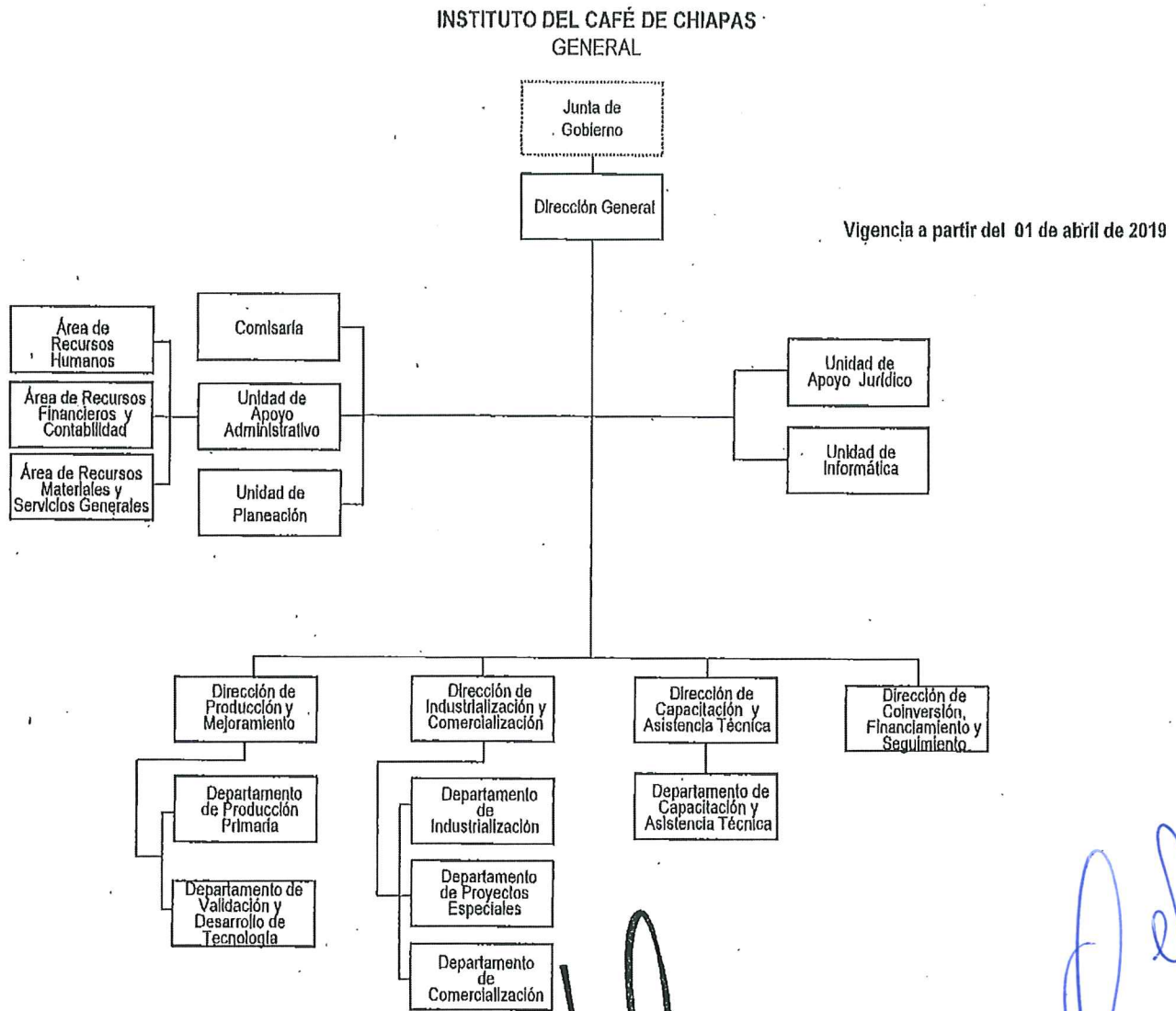

Verónica Guzmán Ramírez Coronado
 Coordinadora General de Recursos Humanos
 Secretaría de Hacienda

g) Fideicomisos, Mandatos y Análogos de los cuales es Fideicomitente o Fideicomisario

(No Aplica)

5.- Bases de Preparación de los Estados Financieros

Para llevar a cabo la preparación de los Estados Financieros del presente ejercicio se consideró lo siguiente:

a) Si se ha observado la normatividad emitida por el CONAC y las disposiciones legales aplicables.

Se ha observado en cierta medida la Normatividad emitida por el CONAC y la Ley General de Contabilidad Gubernamental (LGCG), para la emisión de los estados financieros.

b) La normatividad aplicada para el reconocimiento, valuación y revelación de los diferentes rubros de la información financiera, así como las bases de medición utilizadas para la elaboración de los estados financieros; por ejemplo: costo histórico, valor de realización, valor razonable, valor de recuperación o cualquier otro método empleado y los criterios de aplicación de los mismos.

Todas las cuentas que afectan económicamente al Instituto del café de Chiapas, están cuantificados en términos monetarios y se registran al costo histórico. El costo histórico de las operaciones corresponde al monto erogado para su adquisición conforme a la documentación contable original justificativa y comprobatoria.

c) Postulados básicos.

Las bases de preparación de los estados financieros del Instituto del Café de Chiapas, aplican los postulados básicos siguientes:

- 1.- Sustancia Económica
- 2.- Entes Públicos
- 3.- Existencia Permanente
- 4.- Revelación Suficiente
- 5.- Importancia Relativa
- 6.- Registro e Integración Presupuestaria
- 7.- Consolidación de la Información Financiera
- 8.- Devengo Contable
- 9.- Valuación
- 10.- Dualidad Económica
- 11.- Consistencia



d) Normatividad supletoria. En caso de emplear varios grupos de normatividades (normatividades supletorias), deberá realizar la justificación razonable correspondiente, su alineación con los PBCG y a las características cualitativas asociadas descritas en el MCCG (documentos publicados en el Diario Oficial de la Federación, agosto 2009). (No Aplica)

e) Para las Entidades que por primera vez estén implementando la base devengado de acuerdo a la Ley de Contabilidad; deberán considerar políticas de reconocimientos, plan de implementación, presentar los últimos estados financieros con la Normatividad anteriormente utilizada. (No Aplica)

6.- Políticas de Contabilidad Significativas

(No Aplica)

7.- Posición en Moneda Extranjera y Protección por Riesgo Cambiario

(No Aplica)

8.- Reporte Analítico del Activo

El estado analítico del activo, muestra la variación entre el saldo final y el saldo inicial del periodo. Al 31 de marzo de 2020, se reporta una variación negativa de \$ 386,063.03, el cual es menor en comparación al ejercicio 2019.

La variación que presenta el activo, se integra de la siguiente manera:

- a) La variación Negativa por \$566,503.91 en el rubro de Efectivo y Equivalentes se debe al pago de impuestos y otros compromisos con proveedores para la operatividad de este instituto.
- b) La variación Positiva por \$17,139.66 en el rubro de Derechos a recibir Efectivo o Equivalentes se debe al para pago de subsidio al empleo otorgado a los trabajadores de esta entidad, así como por el registro de cheques de caja a favor de esta entidad.
- c) La variación Negativa por \$924,207.99 en el rubro de Bienes Muebles se debe a la baja de bienes muebles que cumplieron con su vida útil estimada.
- d) La variación Positiva por \$924,207.99 en el rubro Depreciación, Deterioro y Amortización Acumulada de Bienes se debe a la baja de bienes muebles que cumplieron con su vida útil estimada.
- e) La variación Positiva por \$163,301.22 en el rubro Activos Diferidos se debe a operaciones en proceso de regularización presupuestal al periodo que se informa.

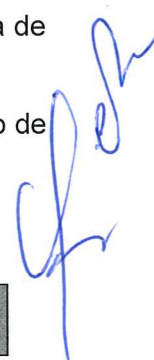

CONCEPTO	SALDO INICIAL	CARGOS DEL PERIODO	ABONOS DEL PERIODO	SALDO FINAL	VARIACIÓN DEL PERIODO
ACTIVO	10,330,798.71	7,732,079.57	8,118,142.60	9,944,735.68	(386,063.03)
Activo Circulante	6,379,455.36	6,644,570.36	7,193,934.61	5,830,091.11	(549,364.25)
Efectivo y Equivalentes	6,379,339.98	6,620,534.52	7,187,038.43	5,812,836.07	(566,503.91)
Derechos a Recibir Efectivo o Equivalentes	115.38	24,035.84	6,896.18	17,255.04	17,139.66
Activo No Circulante	3,951,343.35	1,087,509.21	924,207.99	4,114,644.57	163,301.22
Derechos a Recibir Efectivo o Equivalentes a largo Plazo	222.58			222.58	
Bienes Muebles	3,628,022.97		924,207.99	2,703,814.98	(924,207.99)

Depreciación, Deterioro y Amortización Acumulada de Bienes	(2,324,417.61)	924,207.99		(1,400,209.62)	924,207.99
Activos Diferidos	2,647,515.41	163,301.22		2,810,816.63	163,301.22

9.- Fideicomisos, Mandatos y Análogos

(No Aplica)

10.- Reporte de la Recaudación

(No Aplica)

11.- Información sobre la Deuda y el Reporte Analítico de la Deuda

(No Aplica)

12.- Calificaciones Otorgadas

(No Aplica)

13.- Proceso de Mejora

a) Principales Políticas de Control Interno

- **Manual de Procedimientos:** Nos indica los procedimientos que debemos seguir de forma ordenada en el desarrollo de las actividades; evitando duplicidad de esfuerzos.
- **Ley General de Contabilidad Gubernamental (LGCG):** Nos establece los criterios generales que rigen la contabilidad gubernamental y la emisión de información financiera, incluyendo la presupuestaria y programática en forma razonable y transparente.
- **Normatividad Contable:** Tiene por objeto efectuar el registro contable de los recursos públicos y la preparación de informes financieros de forma armonizada, que dan transparencia para la interpretación, evaluación, fiscalización y entrega de informes; regulando las operaciones contables.
- **Normas Presupuestarias:** Nos indica cómo se ejecuta el gasto público, administrándolo con eficiencia, eficacia, economía, transparencia y honradez, para rendir cuentas de los recursos públicos, así mismo contribuir a fortalecer la armonización presupuestaria y contable.

b) Medidas de Desempeño Financiero, Metas y Alcance

1.- Se continúa trabajando en el cambio trascendental que es el proceso de armonización contable para atender en tiempo y forma el nuevo esquema de la contabilidad gubernamental, y generando así los beneficios en materia de información financiera, transparencia y rendición de cuentas.

14.- Información por Segmentos

(No Aplica)

15.- Eventos Posteriores al Cierre

(No Aplica)

16.- Partes Relacionadas





GOBIERNO CONSTITUCIONAL DEL ESTADO DE CHIAPAS

INSTITUTO DEL CAFÉ DE CHIAPAS
SISTEMA CONTABLE 2020

NOTAS A LOS ESTADOS FINANCIEROS
DEL 1o. DE ENERO AL 31 DE MARZO DE 2020

Página 21 de 21

Fecha: 27/04/2020

“No existen partes relacionadas que pudieran ejercer influencia significativa sobre la toma de decisiones financieras y operativas”

17.- Responsabilidad sobre la Presentación Razonable de la Información Contable

“Bajo protesta de decir verdad declaramos que los Estados Financieros y sus Notas, son razonablemente correctos y son responsabilidad del emisor”



GOBIERNO CONSTITUCIONAL DEL ESTADO DE CHIAPAS
INSTITUTO DEL CAFÉ DE CHIAPAS

SISTEMA CONTABLE 2020
RELACIÓN DE CUENTAS BANCARIAS PRODUCTIVAS ESPECÍFICAS

DEL 1o. DE ENERO AL 31 DE MARZO DE 2020

Fecha:

Página 1 de 1
27/04/2020

FONDO, PROGRAMA O CONVENIO	DATOS DE LA CUENTA BANCARIA		
	INSTITUCIÓN BANCARIA	NÚMERO DE CUENTA	TIPO DE CUENTA

NO APLICA

C.P. Ulber Ocaña Constantino
Jefe de la Unidad de Apoyo Administrativo

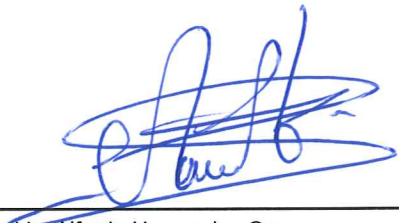
Lic. Alfredo Hernandez Gomez
Director General

"Bajo protesta de decir verdad declaramos que los Estados Financieros y sus notas, son razonablemente correctos y son responsabilidad del emisor".



GOBIERNO CONSTITUCIONAL DEL ESTADO DE CHIAPAS

INSTITUTO DEL CAFÉ DE CHIAPAS

SISTEMA CONTABLE 2020

RELACION DE BIENES MUEBLES QUE COMPONEN SU PATRIMONIO

Página 1 de 2

Cuenta Pública al 31 de marzo de 2020

Hora: 01:24:13p. m.

Fecha: 27/04/2020

Código	Descripción del Bien	Valor en Libros
1241	Mobiliario y Equipo de Administración	312,639.86
1241 111A0114 0002	01 Conjunto Gota Ejecutivo de 1.80x2.20x1.80 Fact. 5054, No Inv. 2085014000002	10,918.20
1241 111A0114 0003	01 Librero Alto de Piso de 81x36x182 cm Fact. 5054. No. Inv. 2085014000003	3,957.01
1241 111A0114 0004	01 Sillon Ejecutivo Giratorio Tapizado, Fact. 5054. No Inv. 2085014000004	3,685.10
1241 111A0114 0005	01 Sofa de 2 Piezas Tapizada, Fact. 5054. No Inv. 2085014000005	7,056.21
1241 111A0114 0006	01 Sofa de una Pieza Tapizada, Fact. 5054. No Inv. 2085014000006	5,582.33
1241 111A0114 0007	02 Sofas una Plaza Tapizada, Fact. 5054. No Inv. 2085014000007, 8.	5,873.68
1241 131A0102 0002	20 Escritorios Semi-ejecutivo Fact. 09780	12,507.18
1241 131A0103 0002	13 CREDENZAS METALICAS FACT. 0135	34,609.25
1241 131A0103 0003	09 ESCRITORIO METALICO FACT. 12129	12,026.69
1241 131A0103 0005	09 ESCRITORIOS METALICOS EJECUTIVOS FACTURA No. 12129	13,744.80
1241 131A0103 0007	02 ESCRITORIOS METALICOS EJECUTIVOS FACTURA NO. 12133	1,718.10
1241 131A0107 0001	01 Archivero vertical de 3 gavetas Fact. 1641	3,247.06
1241 131A0107 0002	01 Sillon ejecutivo Fact. 6052003052	1,308.64
1241 131A0108 0001	01 Credenza ejecutiva mod-438 factura No. 3111	3,111.76
1241 131A0108 0003	01 Mesa de junta ovalada Fact. 6052010850	3,858.18
1241 131A0108 0005	Una Gaveta multiusos maple Fact. 6052010986	2,231.38
1241 131A0110 0001	Un sillón ejecutivo piel plus Factura No. POSA8 037 012	2,959.00
1241 131A0110 0002	Una silla ejecutiva negra Fact. 52089	1,699.00
1241 131A0110 0003	Una silla ejecutiva de piel Factura No. POSA8 863 717	1,559.20
1241 131A0110 0004	Un cesto cenicero de acero inoxidable Factura No. 2401	1,200.00
1241 131A0111 0001	Un sillón ejecutivo Factura No. 7	1,310.22
1241 31581116 0002	12 Computadoras Vostro Dell 3250 Core I3 Fact No. F000238.	126,619.80
1241 911A0115 0002	01 Equipo de Aire Acondicionado, Tipo Minisplit de 18,000 BTU. Marca Hisense 220V.	9,860.00
1241 911A0116 0002	01 Equipo de Aire Acondicionado Tipo Mini-Split Mca. Mirage. Fact No. 151.	8,004.00
1241 911A0117 0002	01 AIRE ACONDICIONADO MINISPLIT 220v FOLIONo. 6062061878	9,377.88
1241 931A0102 0001	02 Engargoladoras Serie 9103847, 9103847 Fact. 11617	2,484.00
1241 931A0102 0006	01 Enfriador de Agua Serie 536773-12 fact. 27307	3,444.25
1241 931A0103 0001	04 maquinas de Escribir factura 0598	5,474.00
1241 931A0103 0003	02 Engargoladoras Mod. TPB-21 Factura 0103	5,218.80
1241 931A0103 0004	03 Enfriador y Calentador de Agua Factura 12170	3,680.00
1241 931A0106 0001	01 Engargoladora Fact. 60P10414	2,310.06
1241 931A0109 0001	Un Frigo Bar 2 Factura No. CAcl 16991	2,004.08
1244	Vehículos y Equipo de Transporte	2,347,624.24
1244 111A0114 0002	01 NISSAN PATHFIDER ADVANCE COLOR ARENA No. SERIE 5N1AR2MNXEC694886 MODELO 2014. FACT No. 9171	490,000.00
1244 111A0114 0003	01 JETTA CLASICO 13.5 AIRE MOTOR 2.0L MODELO 2015, SERIE 3VW1V49M7FM019540. FACT No. 04525	159,900.00
1244 111A0114 0004	01 JETTA CLASICO 13.5 CL AIRE MOTOR 2.0L MODELO 2015, SERIE 3VW1V49M4FM021021. FACT No. 04531	159,900.00
1244 111A0114 0005	01 CHEVROLET MATIZ LS-B COLOR BLANCO, MOD 2015. SERIE KL8MJ6A08FC303656. FACT No. FUM-5930	102,400.00



GOBIERNO CONSTITUCIONAL DEL ESTADO DE CHIAPAS

INSTITUTO DEL CAFÉ DE CHIAPAS

SISTEMA CONTABLE 2020

RELACIÓN DE BIENES MUEBLES QUE COMPONEN SU PATRIMONIO

Cuenta Pública al 31 de marzo de 2020

Página 2 de 2

Hora: 01:24:13p. m.

Fecha: 27/04/2020

Código	Descripción del Bien	Valor en Libros
1244 111A0114 0006	01 JETTA CLASICO CL AIRE MOTOR 2.0 LTS MODELO 2015, SERIE 3VW1V49M0FM019444. FACT No. 03480	159,900.20
1244 111A0114 0007	01 JETTA CLASICO 13.5 CL AIRE MOTOR 2.0L MODELO 2015, SERIE 3VW1V49M1FM019310. FACT No. 04532	159,900.00
1244 111A0114 0008	01 JETTA CLASICO CL AIRE MOTOR 2.0 LTS, MODELO 2015, SERIE 3VW1V49M1FM018352. FACT No. 03452	159,900.20
1244 111A0114 0009	01 JETTA CLASICO CL AIRE MOTOR 2.0 LTS MODELO 2015,SERIE 3VW1V49M1FM018402. FACT No. 03453	159,900.20
1244 131A0101 0003	01 DODGE RAM PICK-UP SERIE 2M220638 FACT. 09085	139,400.00
1244 131A0101 0004	01 CHEVROLET 3 TON. SERIE 2M104766 FACT. 12674	170,061.00
1244 131A0105 0003	Una unidad volkswagen Sedan Fact. 3415 Serie 3VWS1E1B9W1510532	51,543.00
1244 131A0106 0001	Una Camioneta Ford Pick Up Mod-2001 serie 3FTDF17271MA89478 Fact. 09280	144,939.88
1244 131A0106 0002	Una Camioneta Ford Pick Up Mod-2001 Serie 3FTDF17221MA89467 Fact.09281	144,939.88
1244 131A0106 0004	Una camioneta Ford pick Up Mod-2001 Serie 3FTDF172X1MA89443 fact. 09284	144,939.88
1246	Maquinaria, Otros Equipos y Herramientas	43,550.88
1246 131A0106 0004	01 Bomba para Riego Kolher Modelo MC2K4 Serie 3601101069 Fact. 1089	6,960.00
1246 131A0106 0006	01 Bomba para Riego Kolher Modelo MC2K4 Serie 3605200409 fact. 1089	6,960.00
1246 131A0106 0007	01 Bomba para Riego Kolher Modelo MC2K4 Serie 3521300109 Fact. 1089	6,960.00
1246 131A0106 0009	01 Bomba para Riego Kolher Modelo MC2K4 Serie 3601000699 fact. 1089	6,960.00
1246 131A0106 0010	01 Bomba para Riego Kolher Modelo MC2K4 Serie 3605200449 fact. 1089	6,960.00
1246 131A0106 0011	01 Bomba para Riego Kolher Modelo MC2K4 Serie 3603400199 fact. 1089	6,960.00
1246 531A0103 0001	05 Fax Mod. 560 Factura No. 09874	1,790.88

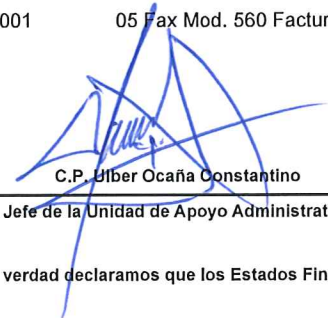
C.P. Ulber Ocaña Constantino
Jefe de la Unidad de Apoyo Administrativo

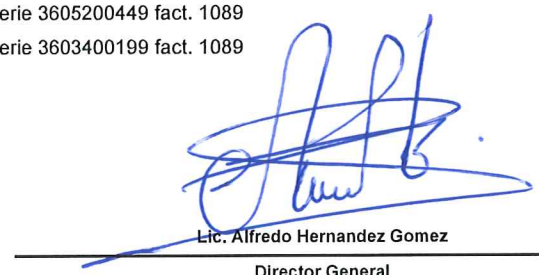
Lic. Alfredo Hernandez Gomez
Director General

"Bajo protesta de decir verdad declaramos que los Estados Financieros y sus notas, son razonablemente correctos y son responsabilidad del emisor".



GOBIERNO CONSTITUCIONAL DEL ESTADO DE CHIAPAS

INSTITUTO DEL CAFÉ DE CHIAPAS

SISTEMA CONTABLE 2020

RELACIÓN DE BIENES INMUEBLES QUE COMPONEN SU PATRIMONIO

Cuenta Pública al 31 de marzo de 2020

Página 1 de 1

Hora: 01:24:20p. m.

Fecha: 27/04/2020

Código	Descripción del Bien	Valor en Libros
--------	----------------------	-----------------

No presenta saldos a la fecha

C.P. Ulber Ocaña Constantino

Jefe de la Unidad de Apoyo Administrativo

Lic. Alfredo Hernandez Gomez

Director General

"Bajo protesta de decir verdad declaramos que los Estados Financieros y sus notas, son razonablemente correctos y son responsabilidad del emisor".



GOBIERNO CONSTITUCIONAL DEL ESTADO DE CHIAPAS

INSTITUTO DEL CAFÉ DE CHIAPAS

SISTEMA CONTABLE 2020

RELACIÓN DE ACTIVOS INTANGIBLES QUE COMPONEN SU PATRIMONIO

Cuenta Pública al 31 de marzo de 2020

Página 1 de 1

Hora: 01:24:27p. m.

Fecha: 27/04/2020

Código	Descripción del Bien	Valor en Libros
--------	----------------------	-----------------

No presenta saldos a la fecha

C.P. Ulber Ocaña Constantino

Jefe de la Unidad de Apoyo Administrativo

Lic. Alfredo Hernandez Gomez

Director General

"Bajo protesta de decir verdad declaramos que los Estados Financieros y sus notas, son razonablemente correctos y son responsabilidad del emisor".



FORMATOS - LDF



GOBIERNO CONSTITUCIONAL DEL ESTADO DE CHIAPAS
 INSTITUTO DEL CAFÉ DE CHIAPAS
 SISTEMA CONTABLE 2020
 ESTADO DE SITUACIÓN FINANCIERA DETALLADO
 Al 31 DE DICIEMBRE DEL 2019 Y AL 31 DE MARZO DEL 2020

Página 1 de 1
 Fecha: 27/04/2020
 LDF-1

Concepto	31 de marzo de 2020	31 de diciembre de 2019	Concepto	31 de marzo de 2020	31 de diciembre de 2019
ACTIVO			PASIVO		
Activo Circulante			Pasivo Circulante		
Efectivo y Equivalentes	5,812,836.07	6,379,339.98	Cuentas por Pagar a Corto Plazo	298,274.74	1,038,175.59
Efectivo	30,000.00		Servicios Personales por Pagar a Corto Plazo		277,146.11
Bancos/Tesorería			Proveedores por Pagar a Corto Plazo	43,601.82	11,907.34
Bancos/Dependencias y Otros	40,160.06	56,499.90	Contratistas por Obras Públicas por Pagar a Corto Plazo		
Inversiones Temporales (Hasta 3 Meses)			Participaciones y Aportaciones por Pagar a Corto Plazo		
Fondos con Afectación Específica	5,742,676.01	6,322,840.08	Transferencias Otorgadas por Pagar a Corto Plazo		
Depósitos de Fondos de Terceros en Garantía y/o Administración			Intereses, Comisiones y Otros Gastos de la Deuda Pública por Pagar a Corto Plazo		
Otros Efectivos y Equivalentes			Retenciones y Contribuciones por Pagar a Corto Plazo	254,672.92	749,122.14
Derechos a Recibir Efectivo o Equivalentes	17,255.04	115.38	Devoluciones de la Ley de Ingresos por Pagar a Corto Plazo		
Inversiones Financieras de Corto Plazo			Otras Cuentas por Pagar a Corto Plazo		
Cuentas por Cobrar a Corto Plazo	16,455.04	115.38	Documentos por Pagar a Corto Plazo	0.00	0.00
Deudores Diversos por Cobrar a Corto Plazo	800.00		Documentos Comerciales por Pagar a Corto Plazo		
Ingresos por Recuperar a Corto Plazo			Documentos con Contratistas por Obras Públicas por Pagar a Corto Plazo		
Deudores por Anticipos de la Tesorería a Corto Plazo			Otros Documentos por Pagar a Corto Plazo		
Préstamos Otorgados a Corto Plazo			Porción a Corto Plazo de la Deuda Pública a Largo Plazo	0.00	0.00
Otros Derechos a Recibir Efectivo o Equivalentes a Corto Plazo			Porción a Corto Plazo de la Deuda Pública		
Derechos a Recibir Bienes o Servicios	0.00	0.00	Porción a Corto Plazo de Arrendamiento Financiero		
Anticipos a Proveedores por Adquisición de Bienes y Prestación de Servicios a Corto Plazo			Títulos y Valores a Corto Plazo	0.00	0.00
Anticipos a Proveedores por Adquisición de Bienes Inmuebles y Muebles a Corto Plazo			Pasivos Diferidos a Corto Plazo	0.00	0.00
Anticipos a Proveedores por Adquisición de Bienes Intangibles a Corto Plazo			Ingresos Cobrados por Adelantado a Corto Plazo		
Anticipos a Contratistas por Obras Públicas a Corto Plazo			Intereses Cobrados por Adelantado a Corto Plazo		
Otros Derechos a Recibir Bienes o Servicios a Corto Plazo			Otros Pasivos Diferidos a Corto Plazo		
Inventarios	0.00	0.00	Fondos y Bienes de Terceros en Garantía y/o Administración a Corto Plazo	0.00	0.00
Inventario de Mercancías para Venta			Fondos en Garantía a Corto Plazo		
Inventario de Mercancías Terminadas			Fondos en Administración a Corto Plazo		
Inventario de Mercancías en Proceso de Elaboración			Fondos Contingentes a Corto Plazo		
Inventario de Materias Primas, Materiales y Suministros para Producción			Fondos de Fideicomisos, Mandatos y Contratos Análogos a Corto Plazo		
Bienes en Tránsito			Otros Fondos de Terceros en Garantía y/o Administración a Corto Plazo		
Almacenes	0.00	0.00	Valores y Bienes en Garantía a Corto Plazo		
Estimación por Pérdida o Deterioro de Activos Circulantes	0.00	0.00	Provisiones a Corto Plazo	0.00	0.00
Estimaciones para Cuentas Incobrables por Derechos a Recibir Efectivo o Equivalentes			Provisión para Demandas y Juicios a Corto Plazo		
Estimación por Deterioro de Inventarios			Provisión para Contingencias a Corto Plazo		
Otros Activos Circulantes	0.00	0.00	Otras Provisiones a Corto Plazo		
Valores en Garantía			Otros Pasivos a Corto Plazo	0.00	0.00
Bienes en Garantía (excluye depósitos de fondos)			Ingresos por Clasificar		
Bienes Derivados de Embargos, Decomisos, Aseguramientos y Dación en Pago			Recaudación por Participar		
Adquisición con Fondos de Terceros			Otros Pasivos Circulantes		
Total de Activos Circulantes	5,830,091.11	6,379,455.36	Total de Pasivos Circulantes	298,274.74	1,038,175.59
Activo No Circulante			Pasivo No Circulante		
Inversiones Financieras a Largo Plazo			Cuentas por Pagar a Largo Plazo		
Derechos a Recibir Efectivo o Equivalentes a Largo Plazo	222.58	222.58	Documentos por Pagar a Largo Plazo		
Bienes Inmuebles, Infraestructura y Construcciones en Proceso			Deuda Pública a Largo Plazo	7,747,339.88	7,747,339.88
Bienes Muebles	2,703,814.98	3,628,022.97	Pasivos Diferidos a Largo Plazo		
Activos Intangibles			Fondos y Bienes de Terceros en Garantía y/o Administración a Largo Plazo		
Depreciación, Deterioro y Amortización Acumulada de Bienes	(1,400,209.62)	(2,324,417.61)	Provisiones a Largo Plazo		
Activos Diferidos	2,810,816.63	2,647,515.41	Total de Pasivos No Circulantes	7,747,339.88	7,747,339.88
Estimación por Pérdida o Deterioro de Activos no Circulantes			Total del Pasivo	8,045,614.62	8,785,515.47
Otros Activos no Circulantes			HACIENDA PÚBLICA / PATRIMONIO		
Total de Activos No Circulantes	4,114,644.57	3,951,343.35	Hacienda Pública/Patrimonio Contribuido	0.00	0.00
Total del Activo	9,944,735.68	10,330,798.71	Aportaciones		
			Donaciones de Capital		
			Actualización de la Hacienda Pública/Patrimonio		
			Hacienda Pública/Patrimonio Generado	1,899,121.06	1,545,283.24
			Resultados del Ejercicio (Ahorro/Desahorro)	353,837.82	46,780.44
			Resultados de Ejercicios Anteriores	1,545,283.24	1,498,502.80
			Revalúos		
			Reservas		
			Rectificaciones de Resultados de Ejercicios Anteriores		
			Exceso o Insuficiencia en la Actualización de la Hacienda Pública/Patrimonio	0.00	0.00
			Resultado por Posición Monetaria		
			Resultado por Tenencia de Activos no Monetarios		
			Total Hacienda Pública/Patrimonio	1,899,121.06	1,545,283.24
			Total del Pasivo y Hacienda Pública/Patrimonio	9,944,735.68	10,330,798.71

C. P. Ulber Ocaña Constantino

Jefe de la Unidad de Apoyo Administrativo

Lic. Alfredo Hernández Gómez

Director General



GOBIERNO CONSTITUCIONAL DEL ESTADO DE CHIAPAS

INSTITUTO DEL CAFÉ DE CHIAPAS

SISTEMA CONTABLE 2020

INFORME ANALÍTICO DE LA DEUDA PÚBLICA Y OTROS PASIVOS

DEL 1o. DE ENERO AL 31 DE MARZO DE 2020

Página 1 de 1
Fecha: 27/04/2020
LDF-2

Denominación de la Deuda Pública y Otros Pasivos	Saldo al 31 de diciembre de 2019	Disposiciones del Período	Amortizaciones del Período	Revaluaciones, Reclasificaciones y Otros Ajustes	Saldo Final del Período	Pago de Intereses del Período	Pago de Comisiones y demás costos asociados durante el Período
Deuda Pública	0.00	0.00	0.00	0.00	0.00	0.00	0.00
Corto Plazo	0.00	0.00	0.00	0.00	0.00	0.00	0.00
Instituciones de Crédito							
Títulos y Valores							
Arrendamientos Financieros							
Largo Plazo	0.00	0.00	0.00	0.00	0.00		
Instituciones de Crédito							
Títulos y Valores							
Arrendamientos Financieros							
Otros Pasivos	8,785,515.47				8,045,614.62		
Total de la Deuda Pública y Otros Pasivos	8,785,515.47	0.00	0.00	0.00	8,045,614.62	0.00	0.00

Deuda Contingente (Informativo)

Valor de Instrumentos Bono Cupón Cero (Informativo)

- Instrumento Bono Cupón Cero 1, Banobras
- Instrumento Bono Cupón Cero 2, Banobras

Obligaciones a Corto Plazo	Monto Contratado	Plazo Pactado	Tasa de Interés	Comisiones y Costos Relacionados	Tasa Efectiva
Obligaciones a Corto Plazo (Informativo)					

C.P. Uber Ocaña Constantino

Jefe de la Unidad de Apoyo Administrativo

Lic. Alfredo Hernandez Gomez

Director General



GOBIERNO CONSTITUCIONAL DEL ESTADO DE CHIAPAS
INSTITUTO DEL CAFÉ DE CHIAPAS

SISTEMA CONTABLE 2020
INFORME ANALÍTICO DE OBLIGACIONES DIFERENTES DE FINANCIAMIENTOS
DEL 1o. DE ENERO AL 31 DE MARZO DE 2020

Fecha:

Página 1 de 1
27/04/2020

LDF-3

DENOMINACIÓN DE LAS OBLIGACIONES DIFERENTES DE FINANCIAMIENTO	FECHA DEL CONTRATO	FECHA DE INICIO DE OPERACIÓN DEL PROYECTO	FECHA DE VENCIMIENTO	MONTO DE LA INVERSIÓN PACTADO	PLAZO PACTADO	MONTO PROMEDIO MENSUAL DEL PAGO DE LA CONTRAPRESTACIÓN	MONTO PROMEDIO MENSUAL DEL PAGO DE LA CONTRAPRESTACIÓN CORRESPONDIENTE AL PAGO DE INVERSIÓN	MONTO PAGADO DE LA INVERSIÓN AL 31 DE MARZO DE 2020	MONTO PAGADO DE LA INVERSIÓN ACTUALIZADO AL 31 DE MARZO DE 2020	SALDO PENDIENTE POR PAGAR DE LA INVERSIÓN AL 31 DE MARZO DE 2020
---	--------------------	---	----------------------	-------------------------------	---------------	--	---	---	---	--

APP'S

- APP 1
- APP 2
- APP 3
- APP XX

Otros instrumentos

- Otro instrumento 1
- Otro instrumento 2
- Otro instrumento 3
- Otro instrumento XX

Total de Obligaciones Diferentes de Financiamiento



NO APLICA



GOBIERNO CONSTITUCIONAL DEL ESTADO DE CHIAPAS
INSTITUTO DEL CAFÉ DE CHIAPAS

SISTEMA CONTABLE 2020

BALANCE PRESUPUESTARIO

DEL 1o. DE ENERO AL 31 DE MARZO DE 2020

Fecha:

Página 1 de 1

27/04/2020

LDf 4

CONCEPTO	ESTIMADO/APROBADO	DEVENGADO	RECAUDADO/PAGADO
Ingresos Totales	21,024,335.00	4,383,845.16	4,383,845.16
Ingresos de Libre Disposición	21,024,335.00	4,383,845.16	4,383,845.16
Transferencias Federales Etiquetadas	0.00	0.00	0.00
Financiamiento Neto	0.00	0.00	0.00
Egresos Presupuestarios	21,024,335.00	4,030,007.14	3,519,942.30
Gasto No Etiquetado (sin incluir Amortización de la Deuda Pública)	21,024,335.00	4,030,007.14	3,519,942.30
Gasto Etiquetado (sin incluir Amortización de la Deuda Pública)	0.00	0.00	0.00
Remanentes del Ejercicio Anterior		0.00	0.00
Remanentes de Ingresos de Libre Disposición aplicados en el periodo		0.00	0.00
Remanentes de Transferencias Federales Etiquetadas aplicados en el periodo		0.00	0.00
Balance Presupuestario	0.00	353,838.02	863,902.86
Balance Presupuestario sin Financiamiento Neto	0.00	353,838.02	863,902.86
Balance Presupuestario sin Financiamiento Neto y sin Remanentes del Ejercicio Anterior	0.00	353,838.02	863,902.86

CONCEPTO	APROBADO	DEVENGADO	PAGADO
Intereses, Comisiones y Gastos de la Deuda	0.00	0.00	0.00
Intereses, Comisiones y Gastos de la Deuda con Gasto No Etiquetado	0.00	0.00	0.00
Intereses, Comisiones y Gastos de la Deuda con Gasto Etiquetado	0.00	0.00	0.00
Balance Primario	0.00	353,838.02	863,902.86

CONCEPTO	ESTIMADO/APROBADO	DEVENGADO	RECAUDADO/PAGADO
Financiamiento	0.00	0.00	0.00
Financiamiento con Fuente de Pago de Ingresos de Libre Disposición	0.00	0.00	0.00
Financiamiento con Fuente de Pago de Transferencias Federales Etiquetadas	0.00	0.00	0.00
Amortización de la Deuda	0.00	0.00	0.00
Amortización de la Deuda Pública con Gasto No Etiquetado	0.00	0.00	0.00
Amortización de la Deuda Pública con Gasto Etiquetado	0.00	0.00	0.00
Financiamiento Neto	0.00	0.00	0.00

CONCEPTO	ESTIMADO/APROBADO	DEVENGADO	RECAUDADO/PAGADO
Ingresos de Libre Disposición	21,024,335.00	4,383,845.16	4,383,845.16
Financiamiento Neto con Fuente de Pago de Ingresos de Libre Disposición	0.00	0.00	0.00
Financiamiento con Fuente de Pago de Ingresos de Libre Disposición	0.00	0.00	0.00
Amortización de la Deuda Pública con Gasto No Etiquetado	0.00	0.00	0.00
Gasto No Etiquetado (sin incluir amortización de la Deuda Pública)	21,024,335.00	4,030,007.14	3,519,942.30
Remanentes de Ingresos de Libre Disposición aplicados en el periodo		0.00	0.00
Balance Presupuestario de Recursos Disponibles	0.00	353,838.02	863,902.86
Balance Presupuestario de Recursos Disponibles sin Financiamiento Neto	0.00	353,838.02	863,902.86

CONCEPTO	ESTIMADO/APROBADO	DEVENGADO	RECAUDADO/PAGADO
Transferencias Federales Etiquetadas	0.00	0.00	0.00
Financiamiento Neto con fuente de Pago de Transferencias Federales Etiquetadas	0.00	0.00	0.00
Financiamiento con Fuente de Pago de Transferencias Federales Etiquetadas	0.00	0.00	0.00
Amortización de la Deuda Pública con Gasto Etiquetado	0.00	0.00	0.00
Gasto Etiquetado (sin incluir Amortización de la Deuda)	0.00	0.00	0.00
Remanentes de Transferencias Federales Etiquetadas aplicados en el periodo		0.00	0.00
Balance Presupuestario de Recursos Etiquetados	0.00	0.00	0.00
Balance Presupuestario de Recursos Etiquetados sin Financiamiento Neto	0.00	0.00	0.00

C.P. Ulber Ocaña Constantino

Jefe de la Unidad de Apoyo Administrativo

Lic. Alfredo Hernandez Gomez

Director General

"Bajo protesta de decir verdad declaramos que los Estados Financieros y sus notas, son razonablemente correctos y son responsabilidad del emisor".

RUBRO DE INGRESOS	INGRESO					DIFERENCIA
	ESTIMADO	AMPLIACIONES Y REDUCCIONES	MODIFICADO	DEVENGADO	RECAUDADO	
Ingresos de Libre Disposición						
Impuestos	0.00	0.00	0.00	0.00	0.00	0.00
Cuotas y Aportaciones de Seguridad Social	0.00	0.00	0.00	0.00	0.00	0.00
Contribuciones de Mejoras	0.00	0.00	0.00	0.00	0.00	0.00
Derechos	0.00	0.00	0.00	0.00	0.00	0.00
Productos	0.00	0.00	0.00	0.00	0.00	0.00
Aprovechamientos	0.00	0.00	0.00	0.00	0.00	0.00
Ingresos por Venta de Bienes y Prestación de Servicios	0.00	0.00	0.00	0.00	0.00	0.00
Participaciones	0.00	0.00	0.00	0.00	0.00	0.00
Fondo General de Participaciones	0.00	0.00	0.00	0.00	0.00	0.00
Fondo de Fomento Municipal	0.00	0.00	0.00	0.00	0.00	0.00
Fondo de Fiscalización y Recaudación	0.00	0.00	0.00	0.00	0.00	0.00
Fondo de Compensación	0.00	0.00	0.00	0.00	0.00	0.00
Fondo de Extracción de Hidrocarburos	0.00	0.00	0.00	0.00	0.00	0.00
Impuesto Especial Sobre Producción y Servicios	0.00	0.00	0.00	0.00	0.00	0.00
0.136% de la Recaudación Federal Participable	0.00	0.00	0.00	0.00	0.00	0.00
3.17% Sobre Extracción de Petróleo	0.00	0.00	0.00	0.00	0.00	0.00
Gasolinas y Diésel	0.00	0.00	0.00	0.00	0.00	0.00
Fondo del Impuesto Sobre la Renta	0.00	0.00	0.00	0.00	0.00	0.00
Fondo de Estabilización de los Ingresos de las Entidades Federativas	0.00	0.00	0.00	0.00	0.00	0.00
Incentivos Derivados de la Colaboración Fiscal	0.00	0.00	0.00	0.00	0.00	0.00
Tenencia o Uso de Vehículos	0.00	0.00	0.00	0.00	0.00	0.00
Fondo de Compensación ISAN	0.00	0.00	0.00	0.00	0.00	0.00
Impuesto Sobre Automóviles Nuevos	0.00	0.00	0.00	0.00	0.00	0.00
Fondo de Compensación de Repecos-Intermedios	0.00	0.00	0.00	0.00	0.00	0.00
Otros Incentivos Económicos	0.00	0.00	0.00	0.00	0.00	0.00
Transferencias y Asignaciones	21,024,335.00	0.00	21,024,335.00	4,383,845.16	4,383,845.16	(16,640,489.84)
Convenios	0.00	0.00	0.00	0.00	0.00	0.00
Otros Convenios y Subsidios	0.00	0.00	0.00	0.00	0.00	0.00
Otros Ingresos de Libre Disposición	0.00	0.00	0.00	0.00	0.00	0.00
Participaciones en Ingresos Locales	0.00	0.00	0.00	0.00	0.00	0.00
Otros Ingresos de Libre Disposición	0.00	0.00	0.00	0.00	0.00	0.00
Total Ingresos de Libre Disposición	21,024,335.00	0.00	21,024,335.00	4,383,845.16	4,383,845.16	(16,640,489.84)
Ingresos Excedentes de Ingresos de Libre Disposición						(16,640,489.84)
Transferencias Federales Etiquetadas						
Aportaciones	0.00	0.00	0.00	0.00	0.00	0.00
Fondo de Aportaciones para la Nómina Educativa y Gasto Operativo	0.00	0.00	0.00	0.00	0.00	0.00
Fondo de Aportaciones para los Servicios de Salud	0.00	0.00	0.00	0.00	0.00	0.00
Fondo de Aportaciones para la Infraestructura Social	0.00	0.00	0.00	0.00	0.00	0.00
Fondo de Aportaciones para el Fortalecimiento de los Municipios y de las Demarcaciones Territoriales del Distrito	0.00	0.00	0.00	0.00	0.00	0.00
Federal	0.00	0.00	0.00	0.00	0.00	0.00
Fondo de Aportaciones Múltiples	0.00	0.00	0.00	0.00	0.00	0.00
Fondo de Aportaciones para la Educación Tecnológica y de Adultos	0.00	0.00	0.00	0.00	0.00	0.00
Fondo de Aportaciones para la Seguridad Pública de los Estados y del Distrito Federal	0.00	0.00	0.00	0.00	0.00	0.00
Fondo de Aportaciones para el Fortalecimiento de las Entidades Federativas	0.00	0.00	0.00	0.00	0.00	0.00
Convenios	0.00	0.00	0.00	0.00	0.00	0.00
Convenios de Protección Social en Salud	0.00	0.00	0.00	0.00	0.00	0.00
Convenios de Descentralización	0.00	0.00	0.00	0.00	0.00	0.00
Convenios de Reasignación	0.00	0.00	0.00	0.00	0.00	0.00
Otros Convenios y Subsidios	0.00	0.00	0.00	0.00	0.00	0.00
Fondos Distintos de Aportaciones	0.00	0.00	0.00	0.00	0.00	0.00
Fondo para Entidades Federativas y Municipios Productores de Hidrocarburos	0.00	0.00	0.00	0.00	0.00	0.00
Fondo Minero	0.00	0.00	0.00	0.00	0.00	0.00
Transferencias, Asignaciones, Subsidios y Subvenciones, y Pensiones y Jubilaciones	0.00	0.00	0.00	0.00	0.00	0.00
Otras Transferencias Federales Etiquetadas	0.00	0.00	0.00	0.00	0.00	0.00
Total de Transferencias Federales Etiquetadas	0.00	0.00	0.00	0.00	0.00	0.00
Ingresos Derivados de Financiamientos	0.00	0.00	0.00	0.00	0.00	0.00
Ingresos Derivados de Financiamientos	0.00	0.00	0.00	0.00	0.00	0.00
Total de Ingresos	21,024,335.00	0.00	21,024,335.00	4,383,845.16	4,383,845.16	(16,640,489.84)
Datos Informativos						
Ingresos Derivados de Financiamientos con Fuente de Pago de Ingresos de Libre Disposición	0.00	0.00	0.00	0.00	0.00	0.00
Ingresos Derivados de Financiamientos con Fuente de Pago de Transferencias Federales Etiquetadas	0.00	0.00	0.00	0.00	0.00	0.00
Ingresos Derivados de Financiamientos	0.00	0.00	0.00	0.00	0.00	0.00

C.P. Ulber Ocaña Constantino
Jefe de la Unidad de Apoyo Administrativo

Lic. Alfredo Hernandez Gomez
Director General

"Bajo protesta de decir verdad declaramos que los Estados Financieros y sus notas, son razonablemente correctos y son responsabilidad del emisor".

RUBRO DE INGRESOS	INGRESO					DIFERENCIA
	ESTIMADO	AMPLIACIONES Y REDUCCIONES	MODIFICADO	DEVENGADO	RECAUDADO	
Ingresos de Libre Disposición						
Impuestos	0.00	0.00	0.00	0.00	0.00	0.00
Cuotas y Aportaciones de Seguridad Social	0.00	0.00	0.00	0.00	0.00	0.00
Contribuciones de Mejoras	0.00	0.00	0.00	0.00	0.00	0.00
Derechos	0.00	0.00	0.00	0.00	0.00	0.00
Productos	0.00	0.00	0.00	0.00	0.00	0.00
Aprovechamientos	0.00	0.00	0.00	0.00	0.00	0.00
Ingresos por Venta de Bienes y Prestación de Servicios	0.00	0.00	0.00	0.00	0.00	0.00
Participaciones	0.00	0.00	0.00	0.00	0.00	0.00
Fondo General de Participaciones	0.00	0.00	0.00	0.00	0.00	0.00
Fondo de Fomento Municipal	0.00	0.00	0.00	0.00	0.00	0.00
Fondo de Fiscalización y Recaudación	0.00	0.00	0.00	0.00	0.00	0.00
Fondo de Compensación	0.00	0.00	0.00	0.00	0.00	0.00
Fondo de Extracción de Hidrocarburos	0.00	0.00	0.00	0.00	0.00	0.00
Impuesto Especial Sobre Producción y Servicios	0.00	0.00	0.00	0.00	0.00	0.00
0.138% de la Recaudación Federal Participable	0.00	0.00	0.00	0.00	0.00	0.00
3.17% Sobre Extracción de Petróleo	0.00	0.00	0.00	0.00	0.00	0.00
Gasolinas y Diésel	0.00	0.00	0.00	0.00	0.00	0.00
Fondo del Impuesto Sobre la Renta	0.00	0.00	0.00	0.00	0.00	0.00
Fondo de Estabilización de los Ingresos de las Entidades Federativas	0.00	0.00	0.00	0.00	0.00	0.00
Incentivos Derivados de la Colaboración Fiscal	0.00	0.00	0.00	0.00	0.00	0.00
Tenencia o Uso de Vehículos	0.00	0.00	0.00	0.00	0.00	0.00
Fondo de Compensación ISAN	0.00	0.00	0.00	0.00	0.00	0.00
Impuesto Sobre Automóviles Nuevos	0.00	0.00	0.00	0.00	0.00	0.00
Fondo de Compensación de Repecos-Intermedios	0.00	0.00	0.00	0.00	0.00	0.00
Otros Incentivos Económicos	0.00	0.00	0.00	0.00	0.00	0.00
Transferencias y Asignaciones	21,024,335.00	0.00	21,024,335.00	4,383,845.16	4,383,845.16	(16,640,489.84)
Convenios	0.00	0.00	0.00	0.00	0.00	0.00
Otros Convenios y Subsidios	0.00	0.00	0.00	0.00	0.00	0.00
Otros Ingresos de Libre Disposición	0.00	0.00	0.00	0.00	0.00	0.00
Participaciones en Ingresos Locales	0.00	0.00	0.00	0.00	0.00	0.00
Otros Ingresos de Libre Disposición	0.00	0.00	0.00	0.00	0.00	0.00
Total Ingresos de Libre Disposición	21,024,335.00	0.00	21,024,335.00	4,383,845.16	4,383,845.16	(16,640,489.84)
Ingresos Excedentes de Ingresos de Libre Disposición						(16,640,489.84)
Transferencias Federales Etiquetadas						
Aportaciones	0.00	0.00	0.00	0.00	0.00	0.00
Fondo de Aportaciones para la Nómina Educativa y Gasto Operativo	0.00	0.00	0.00	0.00	0.00	0.00
Fondo de Aportaciones para los Servicios de Salud	0.00	0.00	0.00	0.00	0.00	0.00
Fondo de Aportaciones para la Infraestructura Social	0.00	0.00	0.00	0.00	0.00	0.00
Fondo de Aportaciones para el Fortalecimiento de los Municipios y de las Demarcaciones Territoriales del Distrito	0.00	0.00	0.00	0.00	0.00	0.00
Federal	0.00	0.00	0.00	0.00	0.00	0.00
Fondo de Aportaciones Múltiples	0.00	0.00	0.00	0.00	0.00	0.00
Fondo de Aportaciones para la Educación Tecnológica y de Adultos	0.00	0.00	0.00	0.00	0.00	0.00
Fondo de Aportaciones para la Seguridad Pública de los Estados y del Distrito Federal	0.00	0.00	0.00	0.00	0.00	0.00
Fondo de Aportaciones para el Fortalecimiento de las Entidades Federativas	0.00	0.00	0.00	0.00	0.00	0.00
Convenios	0.00	0.00	0.00	0.00	0.00	0.00
Convenios de Protección Social en Salud	0.00	0.00	0.00	0.00	0.00	0.00
Convenios de Descentralización	0.00	0.00	0.00	0.00	0.00	0.00
Convenios de Reasignación	0.00	0.00	0.00	0.00	0.00	0.00
Otros Convenios y Subsidios	0.00	0.00	0.00	0.00	0.00	0.00
Fondos Distintos de Aportaciones	0.00	0.00	0.00	0.00	0.00	0.00
Fondo para Entidades Federativas y Municipios Productores de Hidrocarburos	0.00	0.00	0.00	0.00	0.00	0.00
Fondo Minero	0.00	0.00	0.00	0.00	0.00	0.00
Transferencias, Asignaciones, Subsidios y Subvenciones, y Pensiones y Jubilaciones	0.00	0.00	0.00	0.00	0.00	0.00
Otras Transferencias Federales Etiquetadas	0.00	0.00	0.00	0.00	0.00	0.00
Total de Transferencias Federales Etiquetadas	0.00	0.00	0.00	0.00	0.00	0.00
Ingresos Derivados de Financiamientos	0.00	0.00	0.00	0.00	0.00	0.00
Ingresos Derivados de Financiamientos	0.00	0.00	0.00	0.00	0.00	0.00
Total de Ingresos	21,024,335.00	0.00	21,024,335.00	4,383,845.16	4,383,845.16	(16,640,489.84)
Datos Informativos						
Ingresos Derivados de Financiamientos con Fuente de Pago de Ingresos de Libre Disposición	0.00	0.00	0.00	0.00	0.00	0.00
Ingresos Derivados de Financiamientos con Fuente de Pago de Transferencias Federales Etiquetadas	0.00	0.00	0.00	0.00	0.00	0.00
Ingresos Derivados de Financiamientos	0.00	0.00	0.00	0.00	0.00	0.00

C.P. Ulber Ocaña Constantino

Jefe de la Unidad de Apoyo Administrativo

Lic. Alfredo Hernandez Gomez

Director General

“Bajo protesta de decir verdad declaramos que los Estados Financieros y sus notas, son razonablemente correctos y son responsabilidad del emisor”.

RUBRO DE INGRESOS	INGRESO					DIFERENCIA
	ESTIMADO	AMPLIACIONES Y REDUCCIONES	MODIFICADO	DEVENGADO	RECAUDADO	
Ingresos de Libre Disposición						
Impuestos	0.00	0.00	0.00	0.00	0.00	0.00
Cuotas y Aportaciones de Seguridad Social	0.00	0.00	0.00	0.00	0.00	0.00
Contribuciones de Mejoras	0.00	0.00	0.00	0.00	0.00	0.00
Derechos	0.00	0.00	0.00	0.00	0.00	0.00
Productos	0.00	0.00	0.00	0.00	0.00	0.00
Aprovechamientos	0.00	0.00	0.00	0.00	0.00	0.00
Ingresos por Venta de Bienes y Prestación de Servicios	0.00	0.00	0.00	0.00	0.00	0.00
Participaciones	0.00	0.00	0.00	0.00	0.00	0.00
Fondo General de Participaciones	0.00	0.00	0.00	0.00	0.00	0.00
Fondo de Fomento Municipal	0.00	0.00	0.00	0.00	0.00	0.00
Fondo de Fiscalización y Recaudación	0.00	0.00	0.00	0.00	0.00	0.00
Fondo de Compensación	0.00	0.00	0.00	0.00	0.00	0.00
Fondo de Extracción de Hidrocarburos	0.00	0.00	0.00	0.00	0.00	0.00
Impuesto Especial Sobre Producción y Servicios	0.00	0.00	0.00	0.00	0.00	0.00
0.136% de la Recaudación Federal Participable	0.00	0.00	0.00	0.00	0.00	0.00
3.17% Sobre Extracción de Petróleo	0.00	0.00	0.00	0.00	0.00	0.00
Gasolinas y Diésel	0.00	0.00	0.00	0.00	0.00	0.00
Fondo del Impuesto Sobre la Renta	0.00	0.00	0.00	0.00	0.00	0.00
Fondo de Estabilización de los Ingresos de las Entidades Federativas	0.00	0.00	0.00	0.00	0.00	0.00
Incentivos Derivados de la Colaboración Fiscal	0.00	0.00	0.00	0.00	0.00	0.00
Tenencia o Uso de Vehículos	0.00	0.00	0.00	0.00	0.00	0.00
Fondo de Compensación ISAN	0.00	0.00	0.00	0.00	0.00	0.00
Impuesto Sobre Automóviles Nuevos	0.00	0.00	0.00	0.00	0.00	0.00
Fondo de Compensación de Repecos-Intermedios	0.00	0.00	0.00	0.00	0.00	0.00
Otros Incentivos Económicos	0.00	0.00	0.00	0.00	0.00	0.00
Transferencias y Asignaciones	0.00	0.00	0.00	0.00	0.00	0.00
Convenios	0.00	0.00	0.00	0.00	0.00	0.00
Otros Convenios y Subsidios	0.00	0.00	0.00	0.00	0.00	0.00
Otros Ingresos de Libre Disposición	0.00	0.00	0.00	0.00	0.00	0.00
Participaciones en Ingresos Locales	0.00	0.00	0.00	0.00	0.00	0.00
Otros Ingresos de Libre Disposición	0.00	0.00	0.00	0.00	0.00	0.00
Total Ingresos de Libre Disposición	0.00	0.00	0.00	0.00	0.00	0.00
Ingresos Excedentes de Ingresos de Libre Disposición						0.00
Transferencias Federales Etiquetadas						
Aportaciones	0.00	0.00	0.00	0.00	0.00	0.00
Fondo de Aportaciones para la Nómina Educativa y Gasto Operativo	0.00	0.00	0.00	0.00	0.00	0.00
Fondo de Aportaciones para los Servicios de Salud	0.00	0.00	0.00	0.00	0.00	0.00
Fondo de Aportaciones para la Infraestructura Social	0.00	0.00	0.00	0.00	0.00	0.00
Fondo de Aportaciones para el Fortalecimiento de los Municipios y de las Demarcaciones Territoriales del Distrito Federal	0.00	0.00	0.00	0.00	0.00	0.00
Federal	0.00	0.00	0.00	0.00	0.00	0.00
Fondo de Aportaciones Múltiples	0.00	0.00	0.00	0.00	0.00	0.00
Fondo de Aportaciones para la Educación Tecnológica y de Adultos	0.00	0.00	0.00	0.00	0.00	0.00
Fondo de Aportaciones para la Seguridad Pública de los Estados y del Distrito Federal	0.00	0.00	0.00	0.00	0.00	0.00
Fondo de Aportaciones para el Fortalecimiento de las Entidades Federativas	0.00	0.00	0.00	0.00	0.00	0.00
Convenios	0.00	0.00	0.00	0.00	0.00	0.00
Convenios de Protección Social en Salud	0.00	0.00	0.00	0.00	0.00	0.00
Convenios de Descentralización	0.00	0.00	0.00	0.00	0.00	0.00
Convenios de Reasignación	0.00	0.00	0.00	0.00	0.00	0.00
Otros Convenios y Subsidios	0.00	0.00	0.00	0.00	0.00	0.00
Fondos Distintos de Aportaciones	0.00	0.00	0.00	0.00	0.00	0.00
Fondo para Entidades Federativas y Municipios Productores de Hidrocarburos	0.00	0.00	0.00	0.00	0.00	0.00
Fondo Minero	0.00	0.00	0.00	0.00	0.00	0.00
Transferencias, Asignaciones, Subsidios y Subvenciones, y Pensiones y Jubilaciones	0.00	0.00	0.00	0.00	0.00	0.00
Otras Transferencias Federales Etiquetadas	0.00	0.00	0.00	0.00	0.00	0.00
Total de Transferencias Federales Etiquetadas	0.00	0.00	0.00	0.00	0.00	0.00
Ingresos Derivados de Financiamientos	0.00	0.00	0.00	0.00	0.00	0.00
Ingresos Derivados de Financiamientos	0.00	0.00	0.00	0.00	0.00	0.00
Total de Ingresos	0.00	0.00	0.00	0.00	0.00	0.00
Datos Informativos						
Ingresos Derivados de Financiamientos con Fuente de Pago de Ingresos de Libre Disposición	0.00	0.00	0.00	0.00	0.00	0.00
Ingresos Derivados de Financiamientos con Fuente de Pago de Transferencias Federales Etiquetadas	0.00	0.00	0.00	0.00	0.00	0.00
Ingresos Derivados de Financiamientos	0.00	0.00	0.00	0.00	0.00	0.00

NO PRESENTA SALDOS A LA FECHA

C.P. Ulber Ocaña Constantino

Lic. Alfredo Hernandez Gomez

Jefe de la Unidad de Apoyo Administrativo

Director General

“Bajo protesta de decir verdad declaramos que los Estados Financieros y sus notas, son razonablemente correctos y son responsabilidad del emisor”.

ANEXO - LDF



GOBIERNO CONSTITUCIONAL DEL ESTADO DE CHIAPAS
INSTITUTO DEL CAFÉ DE CHIAPAS
SISTEMA CONTABLE 2019
INFORMACIÓN DETALLADA SOBRE LA CONTRATACIÓN DE DEUDA PÚBLICA U OBLIGACIONES
DEL 1o. DE ENERO AL 31 DE MARZO DE 2020

DEUDA PÚBLICA	IMPORTE CONTRATADO	PLAZO PACTADO	TASA DE INTERÉS	COMISIONES Y OTROS
Deuda Pública	0.00	0.00		0.00
Corto Plazo	0.00	0.00		0.00
Institución de Crédito 1				
Institución de Crédito 2				
Institución de Crédito 3				
Institución de Crédito XX				
Largo Plazo	0.00	0.00		0.00
Institución de Crédito 1				
Institución de Crédito 2				
Institución de Crédito 3				
Institución de Crédito XX				
Obligaciones	0.00	0.00		0.00
Crédito 1				
Crédito 2				
Crédito 3				
Crédito XX				
Total de Deuda Pública u Obligaciones	0.00	0.00		0.00

NO APLICA

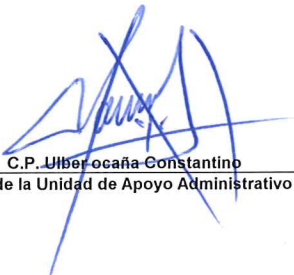
C.P. Ulber Ecaña Constantino
Jefe de la Unidad de Apoyo Administrativo

Lic. Alfredo Hernandez Gomez
Director General



GOBIERNO CONSTITUCIONAL DEL ESTADO DE CHIAPAS
INSTITUTO DEL CAFÉ DE CHIAPAS
SISTEMA CONTABLE 2019
OBLIGACIONES DE CORTO PLAZO
DEL 1o. DE ENERO AL 31 DE MARZO DE 2020

Página 1 de 1
Fecha: 27/04/2020

LDF - Artículo 31

OBLIGACIONES DE CORTO PLAZO	MONTO CONTRATADO	IMPORTE AL 31 DE MARZO DE 2020	PLAZO PACTADO	TASA DE INTERÉS	COMISIONES Y COSTOS RELACIONADOS	TASA EFECTIVA
Obligaciones de Corto Plazo Crédito 1 Crédito 2 Crédito XX	0.00	0.00			0.00	
Total de Obligaciones de Corto Plazo	0.00	0.00			0.00	

NO APLICA

C.P. Uber ocaña Constantino
Jefe de la Unidad de Apoyo Administrativo

Lic. Alfredo Hernandez Gomez
Director General



GOBIERNO CONSTITUCIONAL DEL ESTADO DE CHIAPAS
INSTITUTO DEL CAFÉ DE CHIAPAS
SISTEMA CONTABLE 2019
INFORMACIÓN DEL CUMPLIMIENTO DE OBLIGACIONES DE RESPONSABILIDAD HACENDARIA
DEL 1o. DE ENERO AL 31 DE MARZO DE 2020

TIPO DE CONVENIO	FECHA DEL CONVENIO	IMPORTE TOTAL DE LA PARTICIPACIÓN	PORCENTAJE DE AFECTACIÓN DE PARTICIPACIÓN FEDERAL	IMPORTE AFECTADO AL PORCENTAJE	MONTO DE LA DEUDA GARANTIZADA	LÍMITE DE ENDEUDAMIENTO
------------------	--------------------	-----------------------------------	---	--------------------------------	-------------------------------	-------------------------

Total de Obligaciones de Responsabilidad Hacendaria		0.00		0.00	0.00	0.00
---	--	------	--	------	------	------

NO APLICA



C.P. Ulber-oaña Constantino
Jefe de la Unidad de Apoyo Administrativo



Lic. Alfredo Hernandez Gomez
Director General

ESQUEMAS BURSÁTILES Y DE COBERTURAS FINANCIERAS



GOBIERNO CONSTITUCIONAL DEL ESTADO DE CHIAPAS
INSTITUTO DEL CAFÉ DE CHIAPAS

SISTEMA CONTABLE 2020
RELACIÓN DE ESQUEMAS BURSÁTILES Y COBERTURAS FINANCIERAS
DEL 1o. DE ENERO AL 31 DE MARZO DE 2020

Página 1 de 1
Fecha: 27/04/2020

RELACIÓN DE ESQUEMAS BURSÁTILES Y DE COBERTURAS FINANCIERAS

NO APLICA

FORMATOS DE ANÁLISIS



GOBIERNO CONSTITUCIONAL DEL ESTADO DE CHIAPAS
INSTITUTO DEL CAFÉ DE CHIAPAS

SISTEMA CONTABLE 2020
HOJA DE TRABAJO

PERIODO : DEL 1o. DE ENERO AL 31 DE MARZO DE 2020

Fecha:

Página 1 de 3
27/04/2020

CUENTA	DESCRIPCIÓN	SALDOS INICIALES		MOVIMIENTOS		SALDOS		AJUSTES DE ORDEN		SALDOS AJUSTADOS		AJUSTES DE RESULTADOS		BALANCE	
		DEUDOR	ACREEDOR	DEBE	HABER	DEUDOR	ACREEDOR	CARGO	ABONO	DEUDOR	ACREEDOR	CARGO	ABONO	DEBE	HABER
1111	Efectivo			37,307.59	7,307.59	30,000.00				30,000.00				30,000.00	
1113	Bancos/Dependencias y Otros	58,499.90		2,117,799.86	2,134,139.70	40,160.06				40,160.06				40,160.06	
1115	Fondos con Afectación Específica	6,322,840.08		4,465,427.07	5,045,591.14	5,742,676.01				5,742,676.01				5,742,676.01	
1122	Cuentas por Cobrar a Corto Plazo	115.38		16,685.84	346.18	16,455.04				16,455.04				16,455.04	
1123	Deudores Diversos por Cobrar a Corto Plazo			7,350.00	6,550.00	800.00				800.00				800.00	
1221	Documentos por Cobrar a Largo Plazo	222.58				222.58				222.58				222.58	
1241	Mobiliario y Equipo de Administración	1,134,034.97			821,395.11	312,639.86				312,639.86				312,639.86	
1242	Mobiliario y Equipo Educativo y Recreativo	102,812.88			102,812.88										
1244	Vehículos y Equipo de Transporte	2,347,624.24				2,347,624.24				2,347,624.24				2,347,624.24	
1246	Maquinaria, Otros Equipos y Herramientas	43,550.88				43,550.88				43,550.88				43,550.88	
1263	Depreciación Acumulada de Bienes Muebles		2,324,417.61	924,207.99			1,400,209.62				1,400,209.62				1,400,209.62
1279	Otros Activos Diferidos	2,647,515.41		163,301.22		2,810,816.63				2,810,816.63				2,810,816.63	
2111	Servicios Personales por Pagar a Corto Plazo		277,146.11	3,459,572.75	3,182,426.64										
2112	Proveedores por Pagar a Corto Plazo		11,907.34	224,222.16	255,916.64		43,601.82			43,601.82				43,601.82	
2117	Retenciones y Contribuciones por Pagar a Corto Plazo		749,122.14	1,423,718.79	929,269.57		254,672.92			254,672.92				254,672.92	
2249	Otros Pasivos Diferidos a Largo Plazo		7,747,339.88				7,747,339.88				7,747,339.88				7,747,339.88
3210	Resultados del Ejercicio (Ahorro/Desahorro)		46,780.44	46,780.44											353,837.82
	Ajuste 3262.- Operaciones Internas de Egresos												4,383,845.16		
	Ajuste 6200.- Ahorro de la Gestión												0.30		
	Ajuste 6300.- Desahorro de la Gestión											4,030,007.64			
3220	Resultados de Ejercicios Anteriores		1,498,502.80		46,780.44		1,545,283.24			1,545,283.24					1,545,283.24
3262	Operaciones Internas de Egresos			6,977.00	4,390,822.16		4,383,845.16			4,383,845.16		4,383,845.16			
4399	Otros Ingresos y Beneficios Varios				0.30		0.30				0.30		0.30		
5111	Remuneraciones al Personal de Carácter Permanente			1,835,999.16		1,835,999.16				1,835,999.16			1,835,999.16		
5112	Remuneraciones al Personal de Carácter Transitorio			248,049.60		248,049.60				248,049.60			248,049.60		
5113	Remuneraciones Adicionales y Especiales			1,228,977.54		1,228,977.54				1,228,977.54			1,228,977.54		
5114	Seguridad Social			108,309.94	2,925.32	105,384.62				105,384.62			105,384.62		
5115	Otras Prestaciones Sociales y Económicas			312,324.00		312,324.00				312,324.00			312,324.00		
5121	Materiales de Administración, Emisión de Documentos y Artículos Oficiales			63,765.26		63,765.26				63,765.26			63,765.26		
5122	Alimentos y Utensilios			11,440.05		11,440.05				11,440.05			11,440.05		
5126	Combustibles, Lubrificantes y Aditivos			48,100.11		48,100.11				48,100.11			48,100.11		
5129	Herramientas, Refacciones y Accesorios Menores			29,077.08		29,077.08				29,077.08			29,077.08		
5131	Servicios Básicos			37,673.66		37,673.66				37,673.66			37,673.66		
5132	Servicios de Arrendamiento			13,206.71		13,206.71				13,206.71			13,206.71		
5134	Servicios Financieros, Bancarios y Comerciales			427.95		427.95				427.95			427.95		
5135	Servicios de Instalación, Reparación, Mantenimiento y Conservación			26,735.40		26,735.40				26,735.40			26,735.40		



**GOBIERNO CONSTITUCIONAL DEL ESTADO DE CHIAPAS
INSTITUTO DEL CAFÉ DE CHIAPAS**

**SISTEMA CONTABLE 2020
HOJA DE TRABAJO**

PERIODO : DEL 1o. DE ENERO AL 31 DE MARZO DE 2020

Fecha:

Página 2 de 3
27/04/2020

CUENTA	DESCRIPCIÓN	SALDOS INICIALES		MOVIMIENTOS		SALDOS		AJUSTES DE ORDEN		SALDOS AJUSTADOS		AJUSTES DE RESULTADOS		BALANCE	
		DEUDOR	ACREEDOR	DEBE	HABER	DEUDOR	ACREEDOR	CARGO	ABONO	DEUDOR	ACREEDOR	CARGO	ABONO	DEBE	HABER
5137	Servicios de Traslado y Viáticos			6,550.00		6,550.00				6,550.00			6,550.00		
5139	Otros Servicios Generales			62,296.00		62,296.00				62,296.00			62,296.00		
5599	Otros Gastos Varios			0.50		0.50				0.50			0.50		
6100	Resumen de Ingresos y Gastos											0.30	4,030,007.64		
	Ajuste 4399.- Otros Ingresos y Beneficios Varios												0.30		
	Ajuste 5111.- Remuneraciones al Personal de Carácter Permanente											1,835,999.16			
	Ajuste 5112.- Remuneraciones al Personal de Carácter Transitorio											248,049.60			
	Ajuste 5113.- Remuneraciones Adicionales y Especiales											1,228,977.54			
	Ajuste 5114.- Seguridad Social											105,384.62			
	Ajuste 5115.- Otras Prestaciones Sociales y Económicas											312,324.00			
	Ajuste 5121.- Materiales de Administración, Emisión de Documentos y Artículos Oficiales											63,765.26			
	Ajuste 5122.- Alimentos y Utensilios											11,440.05			
	Ajuste 5126.- Combustibles, Lubricantes y Aditivos											48,100.11			
	Ajuste 5129.- Herramientas, Refacciones y Accesorios Menores											29,077.08			
	Ajuste 5131.- Servicios Básicos											37,673.66			
	Ajuste 5132.- Servicios de Arrendamiento											13,206.71			
	Ajuste 5134.- Servicios Financieros, Bancarios y Comerciales											427.95			
	Ajuste 5135.- Servicios de Instalación, Reparación, Mantenimiento y Conservación											26,735.40			
	Ajuste 5137.- Servicios de Traslado y Viáticos											6,550.00			
	Ajuste 5139.- Otros Servicios Generales											62,296.00			
	Ajuste 5599.- Otros Gastos Varios											0.50			
6200	Ahorro de la Gestión											0.30			
	Ajuste 6100.- Resumen de Ingresos y Gastos												0.30		
6300	Desahorro de la Gestión												4,030,007.64		
	Ajuste 6100.- Resumen de Ingresos y Gastos											4,030,007.64			
7630	Bienes Bajo Contrato en Comodato	4,805,555.62				4,805,555.62				4,805,555.62				4,805,555.62	
7640	Contrato de Comodato por Bienes		4,805,555.62				4,805,555.62				4,805,555.62				4,805,555.62
8210	Presupuesto de Egresos Aprobado				21,024,335.00		21,024,335.00								
	Ajuste 8220.- Presupuesto de Egresos por Ejercer							16,994,327.86							
	Ajuste 8250.- Presupuesto de Egresos Devengado							510,064.84							
	Ajuste 8270.- Presupuesto de Egresos Pagado							3,519,942.30							
8220	Presupuesto de Egresos por Ejercer			21,107,780.32	4,113,452.46	16,994,327.86			16,994,327.86						
8230	Modificaciones al Presupuesto de Egresos Aprobado			79,603.74	79,603.74										
8240	Presupuesto de Egresos Comprometido			4,036,774.04	4,036,774.04										
8250	Presupuesto de Egresos Devengado			4,035,857.78	3,525,792.94	510,064.84			510,064.84						
8260	Presupuesto de Egresos Ejercido			3,525,792.94	3,525,792.94										



GOBIERNO CONSTITUCIONAL DEL ESTADO DE CHIAPAS
INSTITUTO DEL CAFÉ DE CHIAPAS

SISTEMA CONTABLE 2020
HOJA DE TRABAJO

PERIODO : DEL 1o. DE ENERO AL 31 DE MARZO DE 2020

Fecha:

Página 3 de 3
27/04/2020

CUENTA	DESCRIPCIÓN	SALDOS INICIALES		MOVIMIENTOS		SALDOS		AJUSTES DE ORDEN		SALDOS AJUSTADOS		AJUSTES DE RESULTADOS		BALANCE	
		DEUDOR	ACREEDOR	DEBE	HABER	DEUDOR	ACREEDOR	CARGO	ABONO	DEUDOR	ACREEDOR	CARGO	ABONO	DEBE	HABER
8270	Presupuesto de Egresos Pagado			3,522,867.62	2,925.32	3,519,942.30			3,519,942.30						
SUMAS IGUALES:		17,460,771.94	17,460,771.94	53,234,950.11	53,234,950.11	41,204,843.56	41,204,843.56	21,024,335.00	21,024,335.00	20,180,508.56	20,180,508.56	16,473,868.98	16,473,868.98	16,150,500.92	16,150,500.92

C.P. Ulber Ocaña Constantino
Jefe de la Unidad de Apoyo Administrativo

Lic. Alfredo Hernandez Gomez
Director General



GOBIERNO CONSTITUCIONAL DEL ESTADO DE CHIAPAS

INSTITUTO DEL CAFÉ DE CHIAPAS

SISTEMA CONTABLE 2020

ANÁLISIS DE ADQUISICIONES DE BIENES INMUEBLES, MUEBLES
E INTANGIBLES

Página 1 de 1
27/04/2020

PERÍODO : DEL 1o. DE ENERO AL 31 DE MARZO DE 2020

Fecha:

CUENTA :

SCUENTA :

CANTIDAD / DESCRIPCIÓN	IMPORTE
------------------------	---------

SUMA :

No existe registro en el periodo

C.P. Ulber Ocaña Constantino

Jefe de la Unidad de Apoyo Administrativo

Lic. Alfredo Hernandez Gomez

Director General



GOBIERNO CONSTITUCIONAL DEL ESTADO DE CHIAPAS
INSTITUTO DEL CAFÉ DE CHIAPAS

SISTEMA CONTABLE 2020
ANÁLISIS DE ANTIGÜEDAD DE SALDOS DE CUENTAS DE BALANCE

DEL 1o. DE ENERO AL 31 DE MARZO DE 2020

Fecha:

CUENTA		EJERCICIO		
NUMERO	NOMBRE	AÑO	IMPORTE	SALDO
1122	Cuentas por Cobrar a Corto Plazo			16,455.04
		2015	15,187.28	
		2019	1,152.36	
		2020	115.40	
1123	Deudores Diversos por Cobrar a Corto Plazo			800.00
		2020	800.00	
1279	Otros Activos Diferidos			2,810,816.63
		2012	2,647,515.41	
		2020	163,301.22	
2112	Proveedores por Pagar a Corto Plazo			43,601.82
		2020	43,601.82	
2117	Retenciones y Contribuciones por Pagar a Corto Plazo			254,672.92
		2019	1,656.12	
		2020	253,016.80	

C.P. Ulber Ocaña Constantino

Jefe de la Unidad de Apoyo Administrativo

Lic. Alfredo Hernandez Gomez

Director General



Gobierno Constitucional del Estado de Chiapas
Instituto del Café de Chiapas

Sistema Contable 2020
Integración de Ingresos, Beneficios, Gastos y Pérdidas

DEL 1o. DE ENERO AL 31 DE MARZO DE 2020

Fecha:

Página 1 de 1
27/04/2020

No. DE CUENTA SUBCUENTA	NOMBRE	IMPORTE		JUSTIFICACIÓN
		DEBE	HABER	
4399	Otros Ingresos y Beneficios Varios			
3	Presupuestales		0.30	1
5599	Otros Gastos Varios			
2	Gastos de Inversión	0.50		2

C.P. Ulber Ocaña Constantino
Jefe de la Unidad de Apoyo Administrativo

Lic. Alfredo Hernández Gómez
Director General



GOBIERNO CONSTITUCIONAL DEL ESTADO DE CHIAPAS
INSTITUTO DEL CAFÉ DE CHIAPAS
SISTEMA CONTABLE 2020

JUSTIFICACION DE LA INTEGRACION DE INGRESOS, BENEFICIOS, GASTOS Y PERDIDAS

PERIODO: DEL 1o DE ENERO AL 31 DE MARZO DEL 2020

1	EL IMPORTE DE ESTA SUBCUENTA SE DEBE AL REGISTRO DE DEPOSITO POR APERTURA DE CUENTAS BANCARIAS DEL EJERCICIO FISCAL 2020.
2	EL IMPORTE DE ESTA SUBCUENTA SE DEBE AL REINTEGRO DE RECURSOS A LA TESORERIA DE LA SECRETARIA DE HACIENDA POR DEPOSITOS POR APERTURA DE CUENTAS BANCARIAS DE EJERCICIOS ANTERIORES.

C.P. ULBER OCAÑA CONSTANTINO
JEFE DE LA UNIDAD DE APOYO ADMINISTRATIVO

LIC. ALFREDO HERNANDEZ GOMEZ
DIRECTOR GENERAL