HUMANISMO QUE TRANSFORMA

SECRETARÍA DE FINANZAS

GOBIERNO DE CHIAPAS
2024 – 2030

21121250 **INSTITUTO DEL CAFÉ DE CHIAPAS.**

CUENTA PÚBLICA ESTATAL

INFORMACIÓN FINANCIERA

SEGUNDO TRIMESTRE

EJERCICIO FISCAL
2026

GOBIERNO DEL ESTADO DE CHIAPAS

HUMANISMO QUE TRANSFORMA

INSTITUTO DEL CAFÉ DE CHIAPAS

GOBIERNO DE CHIAPAS 2024 - 2030

UNIDAD DE APOYO ADMINISTRATIVO

2026, "Año de Jaime Sabines Gutiérrez"

Oficio No. INCAFECH/UAA/ARFyC/169/2026
Tuxtla Gutiérrez, Chiapas;
30 de Julio del 2026

Manuel Francisco Antonio Pariente Gavito.
Secretario de Finanzas
Torre Chiapas, nivel 11
C i u d a d

A´TN.: Yonmi Marisol Reyes Aguilar
Directora de Contabilidad Gubernamental
de la Secretaria de Finanzas.

En cumplimiento al Artículo 49, Fracción III de la Normatividad Contable vigente, adjunto al presente envío a usted mediante memoria extraíble (USB), la Cuenta Pública Estatal, que contiene información Financiera y Presupuestal, correspondiente al **Segundo Trimestre del Ejercicio Fiscal 2026**, de este Instituto del Café de Chiapas.

Sin otro particular, reciba un cordial saludo.

A t e n t a m e n t e

C.P. Mario Alberto Coello Lavariega.
Jefe de la Unidad de Apoyo Administrativo

INSTITUTO DEL CAFE DE CHIAPAS
UNIDAD DE APOYO ADMINISTRATIVO
DESPACHADO
30 JUL 2026
Carretera Juan Crispin-Chicoasén Km. 2.5
Col. Plan de Ayala, Teléfono: 61 20470
Tuxtla Gutiérrez, Chiapas

CHIAPAS GOBIERNO DEL ESTADO
SECRETARÍA DE FINANZAS
OFICINA DEL C. SECRETARIO
12 AGO 2026
RECIBIDO
SUJETO A REVISIÓN
HORA: TUXTLA GUTIÉRREZ, CHIAPAS

C.c.p - Lic. Jorge Baldemar Utrilla Robles.- Director General del INCAFECH.- Para su Conocimiento.- Edificio
Archivo/Minutario
MACL/JCLF/jajg*

SECRETARÍA DE FINANZAS
HUMANISMO QUE TRANSFORMA
GOBIERNO DE CHIAPAS

GOBIERNO CONSTITUCIONAL DEL ESTADO DE CHIAPAS

INSTITUTO DEL CAFÉ DE CHIAPAS

SISTEMA CONTABLE 2026

ESTADO DE SITUACIÓN FINANCIERA

AL 30 DE JUNIO DEL 2026

(Cifras en Pesos)

Fecha: 28/07/2026

Concepto	2026	2025
ACTIVO		
Activo Circulante		
Efectivo y Equivalentes	42,704,069.41	4,221,397.37
Derechos a Recibir Efectivo o Equivalentes	0.00	0.00
Derechos a Recibir Bienes o Servicios	0.00	0.00
Inventarios	0.00	0.00
Almacenes	0.00	0.00
Estimación por Pérdida o Deterioro de Activos Circulantes	0.00	0.00
Otros Activos Circulantes	0.00	0.00
Total de Activos Circulantes	**42,704,069.41**	**4,221,397.37**
Activo No Circulante		
Inversiones Financieras a Largo Plazo	0.00	0.00
Derechos a Recibir Efectivo o Equivalentes a Largo Plazo	0.00	0.00
Bienes Inmuebles, Infraestructura y Construcciones en Proceso	0.00	0.00
Bienes Muebles	2,974,012.24	2,815,810.24
Activos Intangibles	0.00	0.00
Depreciación, Deterioro y Amortización Acumulada de Bienes	(1,916,053.17)	(1,916,053.17)
Activos Diferidos	0.00	0.00
Estimación por Pérdida o Deterioro de Activos no Circulantes	0.00	0.00
Otros Activos no Circulantes	0.00	0.00
Total de Activos No Circulantes	**1,057,959.07**	**899,757.07**
Total del Activo	**43,762,028.48**	**5,121,154.44**

Concepto	2026	2025
PASIVO		
Pasivo Circulante		
Cuentas por Pagar a Corto Plazo	2,648,006.97	1,039,762.53
Documentos por Pagar a Corto Plazo	0.00	0.00
Porción a Corto Plazo de la Deuda Pública a Largo Plazo	0.00	0.00
Títulos y Valores a Corto Plazo	0.00	0.00
Pasivos Diferidos a Corto Plazo	0.00	0.00
Fondos y Bienes de Terceros en Garantía y/o Administración a Corto Plazo	0.00	0.00
Provisiones a Corto Plazo	0.00	0.00
Otros Pasivos a Corto Plazo	0.00	0.00
Total de Pasivos Circulantes	**2,648,006.97**	**1,039,762.53**
Pasivo No Circulante	0.00	0.00
Cuentas por Pagar a Largo Plazo	0.00	0.00
Documentos por Pagar a Largo Plazo	0.00	0.00
Deuda Pública a Largo Plazo	0.00	0.00
Pasivos Diferidos a Largo Plazo	2,964,370.93	2,964,370.93
Fondos y Bienes de Terceros en Garantía y/o Administración a Largo Plazo	0.00	0.00
Provisiones a Largo Plazo	0.00	0.00
Total de Pasivos No Circulantes	**2,964,370.93**	**2,964,370.93**
Total del Pasivo	5,612,379.90	4,004,133.46
HACIENDA PÚBLICA / PATRIMONIO		
Hacienda Pública/Patrimonio Contribuido	0.00	0.00
Aportaciones	0.00	0.00
Donaciones de Capital	0.00	0.00
Actualización de la Hacienda Pública/Patrimonio	0.00	0.00
Hacienda Pública/Patrimonio Generado	38,149,648.58	1,117,020.98
Resultado del Ejercicio (Ahorro/Desahorro)	37,240,965.39	321,750.65
Resultados de Ejercicios Anteriores	908,683.19	795,270.33
Revalúos	0.00	0.00
Reservas	0.00	0.00
Rectificaciones de Resultados de Ejercicios Anteriores	0.00	0.00
Exceso o Insuficiencia en la Actualización de la Hacienda Pública/Patrimonio	0.00	0.00
Resultado por Posición Monetaria	0.00	0.00
Resultado por Tenencia de Activos no Monetarios	0.00	0.00
Total Hacienda Pública/Patrimonio	**38,149,648.58**	**1,117,020.98**
Total del Pasivo y Hacienda Pública/Patrimonio	**43,762,028.48**	**5,121,154.44**

Lic. Jorge Baldemar Utrilla Robles
Director General

C.P. Mario Alberto Coello Lavariega
Jefe de la Unidad de Apoyo Administrativo

"Bajo protesta de decir verdad declaramos que los Estados Financieros y sus notas, son razonablemente correctos y son responsabilidad del emisor".

SECRETARÍA DE FINANZAS
HUMANISMO QUE TRANSFORMA

GOBIERNO CONSTITUCIONAL DEL ESTADO DE CHIAPAS
INSTITUTO DEL CAFÉ DE CHIAPAS

SISTEMA CONTABLE 2026
ESTADO DE SITUACIÓN FINANCIERA
AL 30 DE JUNIO DEL 2026
(Cifras en Pesos)

Fecha: 28/07/2026

Concepto	2026	2025
ACTIVO		
Activo Circulante		
Efectivo y Equivalentes	**42,704,069.41**	**4,221,397.37**
Efectivo	0.00	0.00
Bancos/Tesorería	0.00	0.00
Bancos/Dependencias y Otros	8,935.14	8,925.84
Inversiones Temporales (Hasta 3 Meses)	0.00	0.00
Fondos con Afectación Específica	42,695,134.27	4,212,471.53
Depósitos de Fondos de Terceros en Garantía y/o Administración	0.00	0.00
Otros Efectivos y Equivalentes	0.00	0.00
Derechos a Recibir Efectivo o Equivalentes	**0.00**	**0.00**
Inversiones Financieras de Corto Plazo	0.00	0.00
Cuentas por Cobrar a Corto Plazo	0.00	0.00
Deudores Diversos por Cobrar a Corto Plazo	0.00	0.00
Ingresos por Recuperar a Corto Plazo	0.00	0.00
Deudores por Anticipos de la Tesorería a Corto Plazo	0.00	0.00
Préstamos Otorgados a Corto Plazo	0.00	0.00
Otros Derechos a Recibir Efectivo o Equivalentes a Corto Plazo	0.00	0.00
Derechos a Recibir Bienes o Servicios	**0.00**	**0.00**
Anticipos a Proveedores por Adquisición de Bienes y Prestación de Servicios a Corto Plazo	0.00	0.00
Anticipo a Proveedores por Adquisición de Bienes Inmuebles y Muebles a Corto Plazo	0.00	0.00
Anticipo a Proveedores por Adquisición de Bienes Intangibles a Corto Plazo	0.00	0.00
Anticipo a Contratistas por Obras Públicas a Corto Plazo	0.00	0.00
Otros Derechos a Recibir Bienes o Servicios a Corto Plazo	0.00	0.00
Inventarios	**0.00**	**0.00**
Inventario de Mercancías para Venta	0.00	0.00
Inventario de Mercancías Terminadas	0.00	0.00
Inventario de Mercancías en Proceso de Elaboración	0.00	0.00
Inventario de Materias Primas, Materiales y Suministros para Producción	0.00	0.00
Bienes en Tránsito	0.00	0.00
Almacenes	**0.00**	**0.00**
Almacén de Materiales y Suministros de Consumo	0.00	0.00
Estimación por Pérdida o Deterioro de Activos Circulantes	**0.00**	**0.00**
Estimaciones para Cuentas Incobrables por Derechos a Recibir Efectivo o Equivalentes	0.00	0.00
Estimación por Deterioro de Inventarios	0.00	0.00
Otros Activos Circulantes	**0.00**	**0.00**
Valores en Garantía	0.00	0.00
Bienes en Garantía (excluye depósitos de fondos)	0.00	0.00
Bienes Derivados de Embargos, Decomisos, Aseguramientos y Dación en Pago	0.00	0.00
Adquisición con Fondos de Terceros	0.00	0.00
Total de Activos Circulantes	**42,704,069.41**	**4,221,397.37**
Activo No Circulante		
Inversiones Financieras a Largo Plazo	**0.00**	**0.00**
Inversiones a Largo Plazo	0.00	0.00
Títulos y Valores a Largo Plazo	0.00	0.00
Fideicomisos, Mandatos y Contratos Análogos	0.00	0.00
Participaciones y Aportaciones de Capital	0.00	0.00
Derechos a Recibir Efectivo o Equivalentes a Largo Plazo	**0.00**	**0.00**
Documentos por Cobrar a Largo Plazo	0.00	0.00
Deudores Diversos a Largo Plazo	0.00	0.00
Ingresos por Recuperara Largo Plazo	0.00	0.00
Préstamos Otorgados a Largo Plazo	0.00	0.00
Otros Derechos a Recibir Efectivo o Equivalentes a Largo Plazo	0.00	0.00
Bienes Inmuebles, Infraestructura y Construcciones en Proceso	**0.00**	**0.00**
Terrenos	0.00	0.00
Viviendas	0.00	0.00
Edificios no Habitacionales	0.00	0.00
Infraestructura	0.00	0.00
Construcciones en Proceso en Bienes de Dominio Público	0.00	0.00
Construcciones en Proceso en Bienes Propios	0.00	0.00
Otros Bienes Inmuebles	0.00	0.00
Bienes Muebles	**2,974,012.24**	**2,815,810.24**
Mobiliario y Equipo de Administración	279,198.16	279,198.16
Mobiliario y Equipo Educacional y Recreativo	0.00	0.00
Equipo e Instrumental Médico y de Laboratorio	0.00	0.00
Vehículos y Equipo de Transporte	2,296,081.24	2,296,081.24
Equipo de Defensa y Seguridad	0.00	0.00
Maquinaria, Otros Equipos y Herramientas	398,732.84	240,530.84
Colecciones, Obras de Arte y Objetos Valiosos	0.00	0.00
Activos Biológicos	0.00	0.00
Activos Intangibles	**0.00**	**0.00**
Software	0.00	0.00
Patentes, Marcas y Derechos	0.00	0.00
Concesiones y Franquicias	0.00	0.00
Licencias	0.00	0.00
Otros Activos Intangibles	0.00	0.00

Concepto	2026	2025
PASIVO		
Pasivo Circulante		
Cuentas por Pagar a Corto Plazo	**2,648,008.97**	**1,039,762.53**
Servicios Personales por Pagar a Corto Plazo	73,472.69	345,227.59
Proveedores por Pagar a Corto Plazo	41,474.50	14,678.31
Contratistas por Obras Públicas por Pagar a Corto Plazo	0.00	0.00
Participaciones y Aportaciones por Pagar a Corto Plazo	0.00	0.00
Transferencias Otorgadas por Pagar a Corto Plazo	2,191,281.15	0.00
Intereses, Comisiones y Otros Gastos de la Deuda Pública por Pagar a Corto Plazo	0.00	0.00
Retenciones y Contribuciones por Pagar a Corto Plazo	341,780.63	679,856.63
Devoluciones de la Ley de Ingresos por Pagar a Corto Plazo	0.00	0.00
Otras Cuentas por Pagar a Corto Plazo	0.00	0.00
Documentos por Pagar a Corto Plazo	**0.00**	**0.00**
Documentos Comerciales por Pagar a Corto Plazo	0.00	0.00
Documentos con Contratistas por Obras Públicas por Pagar a Corto Plazo	0.00	0.00
Otros Documentos por Pagar a Corto Plazo	0.00	0.00
Porción a Corto Plazo de la Deuda Pública a Largo Plazo	**0.00**	**0.00**
Porción a Corto Plazo de la Deuda Pública Interna	0.00	0.00
Porción a Corto Plazo de la Deuda Pública Externa	0.00	0.00
Porción a Corto Plazo de Arrendamiento Financiero	0.00	0.00
Títulos y Valores a Corto Plazo	**0.00**	**0.00**
Títulos y Valores de la Deuda Pública Interna a Corto Plazo	0.00	0.00
Títulos y Valores de la Deuda Pública Externa a Corto Plazo	0.00	0.00
Pasivos Diferidos a Corto Plazo	**0.00**	**0.00**
Ingresos Cobrados por Adelantado a Corto Plazo	0.00	0.00
Intereses Cobrados por Adelantado a Corto Plazo	0.00	0.00
Otros Pasivos Diferidos a Corto Plazo	0.00	0.00
Fondos y Bienes de Terceros en Garantía y/o Administración a Corto Plazo	**0.00**	**0.00**
Fondos en Garantía a Corto Plazo	0.00	0.00
Fondos en Administración a Corto Plazo	0.00	0.00
Fondos Contingentes a Corto Plazo	0.00	0.00
Fondos de Fideicomisos, Mandatos y Contratos Análogos a Corto Plazo	0.00	0.00
Otros Fondos de Terceros en Garantía y/o Administración a Corto Plazo	0.00	0.00
Valores y Bienes en Garantía a Corto Plazo	0.00	0.00
Provisiones a Corto Plazo	**0.00**	**0.00**
Provisión para Demandas y Juicios a Corto Plazo	0.00	0.00
Provisión para Contingencias a Corto Plazo	0.00	0.00
Otras Provisiones a Corto Plazo	0.00	0.00
Otros Pasivos a Corto Plazo	**0.00**	**0.00**
Ingresos por Clasificar	0.00	0.00
Recaudación por Participar	0.00	0.00
Otros Pasivos Circulantes	0.00	0.00
Total de Pasivos Circulantes	**2,648,008.97**	**1,039,762.53**
Pasivo No Circulante		
Cuentas por Pagar a Largo Plazo	**0.00**	**0.00**
Proveedores por Pagar a Largo Plazo	0.00	0.00
Contratistas por Obras Públicas por Pagar a Largo Plazo	0.00	0.00
Documentos por Pagar a Largo Plazo	**0.00**	**0.00**
Documentos Comerciales por Pagar a Largo Plazo	0.00	0.00
Documentos con Contratistas por Obras Públicas por Pagar a Largo Plazo	0.00	0.00
Otros Documentos por Pagar a Largo Plazo	0.00	0.00
Deuda Pública a Largo Plazo	**0.00**	**0.00**
Títulos y Valores de la Deuda Pública Interna a Largo Plazo	0.00	0.00
Títulos y Valores de la Deuda Pública Externa a Largo Plazo	0.00	0.00
Préstamos de la Deuda Pública Interna por Pagar a Largo Plazo	0.00	0.00
Préstamos de la Deuda Pública Externa por Pagar a Largo Plazo	0.00	0.00
Arrendamiento Financiero por Pagar a Largo Plazo	0.00	0.00
Pasivos Diferidos a Largo Plazo	**2,964,370.93**	**2,964,370.93**
Créditos Diferidos a Largo Plazo	0.00	0.00
Intereses Cobrados por Adelantado a Largo Plazo	0.00	0.00
Otros Pasivos Diferidos a Largo Plazo	2,964,370.93	2,964,370.93
Fondos y Bienes de Terceros en Garantía y/o Administración a Largo Plazo	**0.00**	**0.00**
Fondos en Garantía a Largo Plazo	0.00	0.00
Fondos en Administración a Largo Plazo	0.00	0.00
Fondos Contingentes a Largo Plazo	0.00	0.00
Fondos de Fideicomisos, Mandatos y Contratos Análogos a Largo Plazo	0.00	0.00
Otros Fondos de Terceros en Garantía y/o Administración a Largo Plazo	0.00	0.00
Valores y Bienes en Garantía a Largo Plazo	0.00	0.00
Provisiones a Largo Plazo	**0.00**	**0.00**
Provisión para Demandas y Juicios a Largo Plazo	0.00	0.00
Provisión para Pensiones a Largo Plazo	0.00	0.00
Provisión para Contingencias a Largo Plazo	0.00	0.00
Otras Provisiones a Largo Plazo	0.00	0.00
Total de Pasivos No Circulantes	**2,964,370.93**	**2,964,370.93**
Total del Pasivo	**5,612,379.90**	**4,004,133.46**

GOBIERNO CONSTITUCIONAL DEL ESTADO DE CHIAPAS

INSTITUTO DEL CAFÉ DE CHIAPAS

SECRETARÍA DE FINANZAS

HUMANISMO QUE TRANSFORMA

SISTEMA CONTABLE 2026
ESTADO DE SITUACIÓN FINANCIERA
AL 30 DE JUNIO DEL 2026
(Cifras en Pesos)

Fecha: 28/07/2026

Concepto	2026	2025
Depreciación, Deterioro y Amortización Acumulada de Bienes	**(1,916,053.17)**	**(1,916,053.17)**
Depreciación Acumulada de Bienes Inmuebles	0.00	0.00
Depreciación Acumulada de Infraestructura	0.00	0.00
Depreciación Acumulada de Bienes Muebles	(1,916,053.17)	(1,916,053.17)
Deterioro Acumulado de Bienes	0.00	0.00
Amortización Acumulada de Activos Intangibles	0.00	0.00
Activos Diferidos	**0.00**	**0.00**
Estudios, Formulación y Evaluación de Proyectos	0.00	0.00
Derechos sobre Bienes en Régimen de Arrendamiento Financiero	0.00	0.00
Gastos Pagados por Adelantado a Largo Plazo	0.00	0.00
Anticipos a Largo Plazo	0.00	0.00
Beneficios al Retiro de Empleados Pagados por Adelantado	0.00	0.00
Otros Activos Diferidos	0.00	0.00
Estimación por Pérdida o Deterioro de Activos no Circulantes	**0.00**	**0.00**
Estimaciones por Pérdida de Cuentas Incobrables de Documentos por Cobrar a Largo Plazo	0.00	0.00
Estimaciones por Pérdida de Cuentas Incobrables de Deudores Diversos por Cobrar a Largo Plazo	0.00	0.00
Estimaciones por Pérdida de Cuentas Incobrables de Ingresos por Cobrar a Largo Plazo	0.00	0.00
Estimaciones por Pérdida de Cuentas Incobrables de Préstamos Otorgados a Largo Plazo	0.00	0.00
Estimaciones por Pérdida de Otras Cuentas Incobrables a Largo Plazo	0.00	0.00
Otros Activos no Circulantes	**0.00**	**0.00**
Bienes en Concesión	0.00	0.00
Bienes en Arrendamiento Financiero	0.00	0.00
Bienes en Comodato	0.00	0.00
Total de Activos No Circulantes	**1,057,959.07**	**899,757.07**
Total del Activo	**43,762,028.48**	**5,121,154.44**

Concepto	2026	2025
HACIENDA PÚBLICA / PATRIMONIO		
Hacienda Pública/Patrimonio Contribuido	**0.00**	**0.00**
Aportaciones	**0.00**	**0.00**
Aportaciones	0.00	0.00
Donaciones de Capital	**0.00**	**0.00**
Donaciones de Capital	0.00	0.00
Actualización de la Hacienda Pública/Patrimonio	**0.00**	**0.00**
Actualización de la Hacienda Pública/Patrimonio	0.00	0.00
Hacienda Pública/Patrimonio Generado	**38,149,648.58**	**1,117,020.98**
Resultado del Ejercicio (Ahorro/Desahorro)	**37,240,965.39**	**321,750.65**
Resultado del Ejercicio (Ahorro/Desahorro)	37,240,965.39	321,750.65
Resultados de Ejercicios Anteriores	**908,683.19**	**795,270.33**
Resultados de Ejercicios Anteriores	908,683.19	795,270.33
Revalúos	**0.00**	**0.00**
Revalúo de Bienes Inmuebles	0.00	0.00
Revalúo de Bienes Muebles	0.00	0.00
Revalúo de Bienes Intangibles	0.00	0.00
Otros Revalúos	0.00	0.00
Reservas	**0.00**	**0.00**
Reservas de Patrimonio	0.00	0.00
Reservas Territoriales	0.00	0.00
Reservas por Contingencias	0.00	0.00
Rectificaciones de Resultados de Ejercicios Anteriores	**0.00**	**0.00**
Cambios en Políticas Contables	0.00	0.00
Cambios por Errores Contables	0.00	0.00
Exceso o Insuficiencia en la Actualización de la Hacienda Pública/Patrimonio	**0.00**	**0.00**
Resultado por Posición Monetaria	**0.00**	**0.00**
Resultado por Posición Monetaria	0.00	0.00
Resultado por Tenencia de Activos no Monetarios	**0.00**	**0.00**
Resultado por Tenencia de Activos No Monetarios	0.00	0.00
Total Hacienda Pública/Patrimonio	**38,149,648.58**	**1,117,020.98**
Total del Pasivo y Hacienda Pública/Patrimonio	**43,762,028.48**	**5,121,154.44**

Lic. Jorge Baldemar Utrilla Robles
Director General

C.P. Mario Alberto Coello Lavariega
Jefe de la Unidad de Apoyo Administrativo

"Bajo protesta de decir verdad declaramos que los Estados Financieros y sus notas, son razonablemente correctos y son responsabilidad del emisor".

SECRETARÍA DE FINANZAS
HUMANISMO QUE TRANSFORMA

GOBIERNO CONSTITUCIONAL DEL ESTADO DE CHIAPAS

INSTITUTO DEL CAFÉ DE CHIAPAS

SISTEMA CONTABLE 2026

ESTADO DE ACTIVIDADES

DEL 1o. DE ENERO AL 30 DE JUNIO DE 2026

(Cifras en Pesos)

Fecha: 28/07/2026

Concepto	2026	2025
INGRESOS Y OTROS BENEFICIOS		
Ingresos de Gestión	0.00	0.00
Impuestos	0.00	0.00
Cuotas y Aportaciones de Seguridad Social	0.00	0.00
Contribuciones de Mejoras	0.00	0.00
Derechos	0.00	0.00
Productos	0.00	0.00
Aprovechamientos	0.00	0.00
Ingresos por Venta de Bienes y Prestación de Servicios	0.00	0.00
Participaciones, Aportaciones, Convenios, Incentivos Derivados de la Colaboración Fiscal, Fondos Distintos de Aportaciones, Transferencias, Asignaciones, Subsidios y Subvenciones, y Pensiones y Jubilaciones	**95,578,331.58**	**27,996,545.06**
Participaciones, Aportaciones, Convenios, Incentivos Derivados de la Colaboración Fiscal y Fondos Distintos de Aportaciones	0.00	0.00
Transferencias, Asignaciones, Subsidios y Subvenciones, y Pensiones y Jubilaciones	95,578,331.58	27,996,545.06
Otros Ingresos y Beneficios	**9.30**	**0.30**
Ingresos Financieros	0.00	0.00
Incremento por Variación de Inventarios	0.00	0.00
Disminución del Exceso de Estimaciones por Pérdida o Deterioro u Obsolescencia	0.00	0.00
Disminución del Exceso de Provisiones	0.00	0.00
Otros Ingresos y Beneficios Varios	9.30	0.30
Total de Ingresos y Otros Beneficios	**95,578,340.88**	**27,996,545.36**
GASTOS Y OTRAS PÉRDIDAS		
Gastos de Funcionamiento	**16,341,327.74**	**25,393,146.29**
Servicios Personales	9,890,523.99	23,324,054.34
Materiales y Suministros	1,216,581.71	800,277.60
Servicios Generales	5,234,222.04	1,268,814.35
Transferencias, Asignaciones, Subsidios y Otras Ayudas	**41,994,249.75**	**2,190,060.99**
Transferencias Internas y Asignaciones al Sector Público	0.00	0.00
Trasferencias al Resto del Sector Público	0.00	0.00
Subsidios y Subvenciones	41,994,249.75	2,190,060.99
Ayudas Sociales	0.00	0.00
Pensiones y Jubilaciones	0.00	0.00
Transferencias a Fideicomisos, Mandatos y Contratos Análogos	0.00	0.00
Transferencias a la Seguridad Social	0.00	0.00
Donativos	0.00	0.00
Transferencias al Exterior	0.00	0.00
Participaciones y Aportaciones	**0.00**	**0.00**
Participaciones	0.00	0.00
Aportaciones	0.00	0.00
Convenios	0.00	0.00
Intereses, Comisiones y Otros Gastos de la Deuda Pública	**0.00**	**0.00**
Intereses de la Deuda Pública	0.00	0.00
Comisiones de la Deuda Pública	0.00	0.00
Gastos de la Deuda Pública	0.00	0.00
Costo por Coberturas	0.00	0.00
Apoyos Financieros	0.00	0.00
Otros Gastos y Pérdidas Extraordinarias	**1,798.00**	**91,587.43**
Estimaciones, Depreciaciones, Deterioros, Obsolescencia y Amortizaciones	0.00	85,358.28
Provisiones	0.00	0.00
Disminución de Inventarios	0.00	0.00
Otros Gastos	1,798.00	6,229.15
Inversión Pública	**0.00**	**0.00**
Inversión Pública no Capitalizable	0.00	0.00
Total de Gastos y Otras Pérdidas	**58,337,375.49**	**27,674,794.71**
Resultado del Ejercicio (Ahorro/Desahorro)	**37,240,965.39**	**321,750.65**

Lic. Jorge Baldemar Utrilla Robles
Director General

C.P. Mario Alberto Coello Lavariega
Jefe de la Unidad de Apoyo Administrativo

"Bajo protesta de decir verdad declaramos que los Estados Financieros y sus notas, son razonablemente correctos y son responsabilidad del emisor".

SECRETARÍA DE FINANZAS
HUMANISMO QUE TRANSFORMA
GOBIERNO DE CHIAPAS

GOBIERNO CONSTITUCIONAL DEL ESTADO DE CHIAPAS

INSTITUTO DEL CAFÉ DE CHIAPAS

SISTEMA CONTABLE 2026
ESTADO DE VARIACIÓN EN LA HACIENDA PÚBLICA
DEL 01 DE ENERO AL 30 DE JUNIO DE 2026

(Cifras en Pesos)

Fecha: 28/07/2026

Concepto	Hacienda Pública / Patrimonio Contribuido	Hacienda Pública / Patrimonio Generado de Ejercicios Anteriores	Hacienda Pública / Patrimonio Generado del Ejercicio	Exceso o Insuficiencia en la Actualización de la Hacienda Pública/Patrimonio	Total
Hacienda Pública / Patrimonio Contribuido Neto de 2025	0.00				0.00
Aportaciones	0.00				0.00
Donaciones de Capital	0.00				0.00
Actualización de la Hacienda Pública/Patrimonio	0.00				0.00
Hacienda Pública / Patrimonio Generado Neto de 2025		795,270.33	321,750.65		1,117,020.98
Resultado del Ejercicio (Ahorro/Desahorro)			321,750.65		321,750.65
Resultados de Ejercicios Anteriores		795,270.33			795,270.33
Revalúos		0.00			0.00
Reservas		0.00			0.00
Rectificaciones de Resultados de Ejercicios Anteriores		0.00			0.00
Exceso o Insuficiencia en la Actualización de la Hacienda Pública / Patrimonio Neto de 2025				0.00	0.00
Resultado por Posición Monetaria				0.00	0.00
Resultado por Tenencia de Activos no Monetarios				0.00	0.00
Hacienda Pública / Patrimonio Neto Final de 2025	0.00	795,270.33	321,750.65	0.00	1,117,020.98
Cambios en la Hacienda Pública /Patrimonio Contribuido Neto de 2026	0.00				0.00
Aportaciones	0.00				0.00
Donaciones de Capital	0.00				0.00
Actualización de la Hacienda Pública/Patrimonio	0.00				0.00
Variaciones de la Hacienda Pública / Patrimonio Generado Neto de 2026		113,412.86	36,919,214.74		37,032,627.60
Resultado del Ejercicio (Ahorro/Desahorro)			37,240,965.39		37,240,965.39
Resultados de Ejercicios Anteriores		113,412.86	(321,750.65)		(208,337.79)
Revalúos			0.00		0.00
Reservas			0.00		0.00
Rectificaciones de Resultados de Ejercicios Anteriores			0.00		0.00
Cambios en el Exceso o Insuficiencia en la Actualización de la Hacienda Pública / Patrimonio Neto de 2026				0.00	0.00
Resultado por Posición Monetaria				0.00	0.00
Resultado por Tenencia de Activos no Monetarios				0.00	0.00
Hacienda Pública / Patrimonio Neto Final de 2026	0.00	908,683.19	37,240,965.39	0.00	38,149,648.58

Lic. Jorge Baldemar Utrilla Robles
Director General

C.P. Mario Alberto Coello Lavariega
Jefe de la Unidad de Apoyo Administrativo

"Bajo protesta de decir verdad declaramos que los Estados Financieros y sus notas, son razonablemente correctos y son responsabilidad del emisor".

SECRETARÍA DE FINANZAS
HUMANISMO QUE TRANSFORMA

GOBIERNO CONSTITUCIONAL DEL ESTADO DE CHIAPAS
INSTITUTO DEL CAFÉ DE CHIAPAS

SISTEMA CONTABLE 2026
ESTADO DE CAMBIOS EN LA SITUACIÓN FINANCIERA
DEL 1o. DE ENERO AL 30 DE JUNIO DE 2026
(Cifras en Pesos)

Fecha: 28/07/2026

Concepto	Origen	Aplicación
ACTIVO	**0.00**	**38,640,874.04**
Activo Circulante	**0.00**	**38,482,672.04**
Efectivo y Equivalentes	0.00	38,482,672.04
Derechos a Recibir Efectivo o Equivalentes	0.00	0.00
Derechos a Recibir Bienes o Servicios	0.00	0.00
Inventarios	0.00	0.00
Almacenes	0.00	0.00
Estimación por Pérdida o Deterioro de Activos Circulantes	0.00	0.00
Otros Activos Circulantes	0.00	0.00
Activo No Circulante	**0.00**	**158,202.00**
Inversiones Financieras a Largo Plazo	0.00	0.00
Derechos a Recibir Efectivo o Equivalentes a Largo Plazo	0.00	0.00
Bienes Inmuebles, Infraestructura y Construcciones en Proceso	0.00	0.00
Bienes Muebles	0.00	158,202.00
Activos Intangibles	0.00	0.00
Depreciación, Deterioro y Amortización Acumulada de Bienes	0.00	0.00
Activos Diferidos	0.00	0.00
Estimación por Pérdida o Deterioro de Activos no Circulantes	0.00	0.00
Otros Activos no Circulantes	0.00	0.00
PASIVO	**1,608,246.44**	**0.00**
Pasivo Circulante	**1,608,246.44**	**0.00**
Cuentas por Pagar a Corto Plazo	1,608,246.44	0.00
Documentos por Pagar a Corto Plazo	0.00	0.00
Porción a Corto Plazo de la Deuda Pública a Largo Plazo	0.00	0.00
Títulos y Valores a Corto Plazo	0.00	0.00
Pasivos Diferidos a Corto Plazo	0.00	0.00
Fondos y Bienes de Terceros en Garantía y/o Administración a Corto Plazo	0.00	0.00
Provisiones a Corto Plazo	0.00	0.00
Otros Pasivos a Corto Plazo	0.00	0.00
Pasivo No Circulante	**0.00**	**0.00**
Cuentas a Pagar a Largo Plazo	0.00	0.00
Documentos por Pagar a Largo Plazo	0.00	0.00
Deuda Pública a Largo Plazo	0.00	0.00
Pasivos Diferidos a Largo Plazo	0.00	0.00
Fondos y Bienes de Terceros en Garantía y/o Administración a Largo Plazo	0.00	0.00
Provisiones a Largo Plazo	0.00	0.00
HACIENDA PÚBLICA/PATRIMONIO	**37,032,627.60**	**0.00**
Hacienda Pública/Patrimonio Contribuido	**0.00**	**0.00**
Aportaciones	0.00	0.00
Donaciones de Capital	0.00	0.00
Actualización de la Hacienda Pública/Patrimonio	0.00	0.00
Hacienda Pública/Patrimonio Generado	**37,032,627.60**	**0.00**
Resultados del Ejercicio (Ahorro/Desahorro)	36,919,214.74	0.00
Resultados de Ejercicios Anteriores	113,412.86	0.00
Revalúos	0.00	0.00
Reservas	0.00	0.00
Rectificaciones de Resultados de Ejercicios Anteriores	0.00	0.00
Exceso o Insuficiencia en la Actualización de la Hacienda Pública/Patrimonio	**0.00**	**0.00**
Resultado por Posición Monetaria	0.00	0.00
Resultado por Tenencia de Activos no Monetarios	0.00	0.00

Lic. Jorge Baldemar Utrilla Robles
Director General

C.P. Mario Alberto Coello Lavariega
Jefe de la Unidad de Apoyo Administrativo

"Bajo protesta de decir verdad declaramos que los Estados Financieros y sus notas, son razonablemente correctos y son responsabilidad del emisor".

SECRETARÍA DE FINANZAS

HUMANISMO QUE TRANSFORMA

GOBIERNO CONSTITUCIONAL DEL ESTADO DE CHIAPAS

INSTITUTO DEL CAFÉ DE CHIAPAS

SISTEMA CONTABLE 2026

ESTADO DE FLUJOS DE EFECTIVO

DEL 01 DE ENERO AL 30 DE JUNIO DE 2026

(Cifras en Pesos)

Fecha: 28/07/2026

Concepto	2026	2025
Flujos de Efectivo de las Actividades de Operación		
Origen	**95,578,340.88**	**27,996,545.36**
Impuestos	0.00	0.00
Cuotas y Aportaciones de Seguridad Social	0.00	0.00
Contribuciones de Mejoras	0.00	0.00
Derechos	0.00	0.00
Productos	0.00	0.00
Aprovechamientos	0.00	0.00
Ingresos por Venta de Bienes y Prestación de Servicios	0.00	0.00
Participaciones, Aportaciones, Convenios, Incentivos Derivados de la Colaboración Fiscal y Fondos Distintos de Aportaciones	0.00	0.00
Transferencias, Asignaciones, Subsidios y Subvenciones, y Pensiones y Jubilaciones	0.00	0.00
Otros Orígenes de Operación	95,578,340.88	27,996,545.36
Aplicación	**58,337,375.49**	**27,674,794.71**
Servicios Personales	9,890,523.99	23,324,054.34
Materiales y Suministros	1,216,581.71	800,277.60
Servicios Generales	5,234,222.04	1,268,814.35
Transferencias Internas y Asignaciones al Sector Público	0.00	0.00
Trasferencias al Resto del Sector Público	0.00	0.00
Subsidios y Subvenciones	41,994,249.75	2,190,060.99
Ayudas Sociales	0.00	0.00
Pensiones y Jubilaciones	0.00	0.00
Transferencias a Fideicomisos, Mandatos y Contratos Análogos	0.00	0.00
Transferencias a la Seguridad Social	0.00	0.00
Donativos	0.00	0.00
Transferencias al Exterior	0.00	0.00
Participaciones	0.00	0.00
Aportaciones	0.00	0.00
Convenios	0.00	0.00
Otras Aplicaciones de Operación	1,798.00	91,587.43
Flujos Netos de Efectivo de las Actividades de Operación	**37,240,965.39**	**321,750.65**
Flujos de Efectivo de las Actividades de Inversión		
Origen	**113,412.86**	**85,358.28**
Bienes Inmuebles, Infraestructura y Construcciones en Proceso	0.00	0.00
Bienes Muebles	0.00	8,854.04
Otros Orígenes de Inversión	113,412.86	76,504.24
Aplicación	**479,952.65**	**354,059.50**
Bienes Inmuebles, Infraestructura y Construcciones en Proceso	0.00	0.00
Bienes Muebles	158,202.00	198,770.84
Otras Aplicaciones de Inversión	321,750.65	155,288.66
Flujos Netos de Efectivo de las Actividades de Inversión	**(366,539.79)**	**(268,701.22)**
Flujos de Efectivo de las Actividades de Financiamiento		
Origen	**2,218,077.34**	**118,795.90**
Endeudamiento Neto	0.00	0.00
Interno	0.00	0.00
Externo	0.00	0.00
Otros Orígenes de Financiamiento	2,218,077.34	118,795.90
Aplicación	**609,830.90**	**147,627.35**
Servicios de la Deuda	0.00	0.00
Interno	0.00	0.00
Externo	0.00	0.00
Otras Aplicaciones de Financiamiento	609,830.90	147,627.35
Flujos Netos de Efectivo por Actividades de Financiamiento	**1,608,246.44**	**(28,831.45)**
Incremento/Disminución Neta en el Efectivo y Equivalentes al Efectivo	**38,482,672.04**	**24,217.98**
Efectivo y Equivalentes al Efectivo al Inicio del Ejercicio	4,221,397.37	4,197,179.39
Efectivo y Equivalentes al Efectivo al Final del Ejercicio	42,704,069.41	4,221,397.37

Lic. Jorge Baldemar Utrilla Robles

Director General

C.P. Mario Alberto Coello Lavariega

Jefe de la Unidad de Apoyo Administrativo

"Bajo protesta de decir verdad declaramos que los Estados Financieros y sus notas, son razonablemente correctos y son responsabilidad del emisor".

SECRETARÍA DE FINANZAS
HUMANISMO QUE TRANSFORMA

GOBIERNO CONSTITUCIONAL DEL ESTADO DE CHIAPAS

INSTITUTO DEL CAFÉ DE CHIAPAS

SISTEMA CONTABLE 2026

ESTADO ANALITICO DEL ACTIVO

DEL 01 DE ENERO AL 30 DE JUNIO DEL 2026

(Cifras en Pesos)

Fecha: 28/07/2026

Concepto	Saldo Inicial	Cargos del Periodo	Abonos del Periodo	Saldo Final	Variación del Periodo
ACTIVO	**5,121,154.44**	**104,335,306.01**	**65,694,431.97**	**43,762,028.48**	**38,640,874.04**
ACTIVO CIRCULANTE	**4,221,397.37**	**104,175,306.01**	**65,692,633.97**	**42,704,069.41**	**38,482,672.04**
Efectivo y Equivalentes	4,221,397.37	103,791,206.01	65,308,533.97	42,704,069.41	38,482,672.04
Derechos a Recibir Efectivo o Equivalentes	0.00	384,100.00	384,100.00	0.00	0.00
Derechos a Recibir Bienes o Servicios	0.00	0.00	0.00	0.00	0.00
Inventarios	0.00	0.00	0.00	0.00	0.00
Almacenes	0.00	0.00	0.00	0.00	0.00
Estimación por Pérdida o Deterioro de Activos Circulantes	0.00	0.00	0.00	0.00	0.00
Otros Activos Circulantes	0.00	0.00	0.00	0.00	0.00
ACTIVO NO CIRCULANTE	**899,757.07**	**160,000.00**	**1,798.00**	**1,057,959.07**	**158,202.00**
Inversiones Financieras a Largo Plazo	0.00	0.00	0.00	0.00	0.00
Derechos a Recibir Efectivo o Equivalentes a Largo Plazo	0.00	0.00	0.00	0.00	0.00
Bienes Inmuebles, Infraestructura y Construcciones en Proceso	0.00	0.00	0.00	0.00	0.00
Bienes Muebles	2,815,810.24	160,000.00	1,798.00	2,974,012.24	158,202.00
Activos Intangibles	0.00	0.00	0.00	0.00	0.00
Depreciación, Deterioro y Amortización Acumulada de Bienes	(1,916,053.17)	0.00	0.00	(1,916,053.17)	0.00
Activos Diferidos	0.00	0.00	0.00	0.00	0.00
Estimación por Pérdida o Deterioro de Activos no Circulantes	0.00	0.00	0.00	0.00	0.00
Otros Activos no Circulantes	0.00	0.00	0.00	0.00	0.00

Lic. Jorge Baldemar Utrilla Robles
Director General

C.P. Mario Alberto Coello Lavariega
Jefe de la Unidad de Apoyo Administrativo

"Bajo protesta de decir verdad declaramos que los Estados Financieros y sus notas, son razonablemente correctos y son responsabilidad del emisor".

SECRETARÍA DE FINANZAS
HUMANISMO QUE TRANSFORMA

GOBIERNO CONSTITUCIONAL DEL ESTADO DE CHIAPAS
INSTITUTO DEL CAFÉ DE CHIAPAS
SISTEMA CONTABLE 2026
ESTADO ANALÍTICO DE LA DEUDA Y OTROS PASIVOS
DEL 1o. DE ENERO AL 30 DE JUNIO DE 2026
(Cifras en Pesos)

Fecha: 28/07/2026

DENONIMACIÓN DE LAS DEUDAS	MONEDA DE CONTRATACIÓN	INSTITUCIÓN O PAIS ACREEDOR	SALDO INICIAL DEL PERÍODO	SALDO FINAL DEL PERÍODO
DEUDA PÚBLICA				
Corto Plazo				
Deuda Interna			**0.00**	**0.00**
Instituciones de Crédito			0.00	0.00
BBVA MEXICO, S.A.	Moneda Nacional	México	0.00	0.00
BANOBRAS, S.N.C.	Moneda Nacional	México	0.00	0.00
BANORTE, S.A.	Moneda Nacional	México	0.00	0.00
INTERACCIONES, S.A.	Moneda Nacional	México	0.00	0.00
SANTANDER, S.A.	Moneda Nacional	México	0.00	0.00
SCOTIABANK INVERLAT, S.A.	Moneda Nacional	México	0.00	0.00
Títulos y Valores	Moneda Nacional	México	0.00	0.00
Arrendamientos Financieros	Moneda Nacional	México	0.00	0.00
Deuda Externa			**0.00**	**0.00**
Organismos Financieros Internacionales			0.00	0.00
Deuda Bilateral			0.00	0.00
Titulos y Valores			0.00	0.00
Arrendamientos Financieros			0.00	0.00
Subtotal de Deuda Pública a Corto Plazo			**0.00**	**0.00**
Largo Plazo				
Deuda Interna			**0.00**	**0.00**
Instituciones de Crédito			0.00	0.00
BBVA MEXICO, S.A.	Moneda Nacional	México	0.00	0.00
BANOBRAS, S.N.C.	Moneda Nacional	México	0.00	0.00
BANORTE, S.A.	Moneda Nacional	México	0.00	0.00
SANTANDER, S.A.	Moneda Nacional	México	0.00	0.00
Títulos y Valores	Moneda Nacional	México	0.00	0.00
Arrendamientos Financieros	Moneda Nacional	México	0.00	0.00
Deuda Externa			**0.00**	**0.00**
Organismos Financieros Internacionales			0.00	0.00
Deuda Bilateral			0.00	0.00
Titulos y Valores			0.00	0.00
Arrendamientos Financieros			0.00	0.00
Subtotal de Deuda Pública a Largo Plazo			**0.00**	**0.00**
Total de Otros Pasivos	Moneda Nacional	México	**4,004,133.46**	**5,612,379.90**
Total de Deuda Pública y Otros Pasivos			**4,004,133.46**	**5,612,379.90**

Lic. Jorge Baldemar Utrilla Robles
Director General

C.P. Mario Alberto Coello Lavariega
Jefe de la Unidad de Apoyo Administrativo

"Bajo protesta de decir verdad declaramos que los Estados Financieros y sus notas, son razonablemente correctos y son responsabilidad del emisor".

GOBIERNO CONSTITUCIONAL DEL ESTADO DE CHIAPAS

INSTITUTO DEL CAFÉ DE CHIAPAS

SISTEMA CONTABLE 2026

INFORME SOBRE PASIVOS CONTINGENTES

DEL 1o. DE ENERO AL 30 DE JUNIO DE 2026

Fecha: 28/07/2026

De conformidad a las Principales Reglas de Registro y Valoración del Patrimonio (Elementos Generales), emitidas por el Consejo Nacional de Armonización Contable, publicadas en el capítulo reformado en el Diario Oficial de la Federación el 06 de octubre del 2014, y última reforma del 23 de diciembre de 2020, los Pasivos Contingentes consideran:

a) Una obligación posible, surgida a raíz de sucesos pasados, cuya existencia ha de ser confirmada sólo por la ocurrencia, o en su caso, por la no ocurrencia, de uno o más eventos inciertos en el futuro, que no están enteramente bajo el control del organismo público.

b) Una obligación presente, surgida a raíz de sucesos pasados, que no se ha reconocido contablemente porque: no es probable que la entidad tenga que satisfacerla, desprendiéndose de recursos que incorporen beneficios económicos; o bien el importe de la obligación no pueda ser medido con la suficiente fiabilidad.

Al respecto, se informa que éste Organismo Público a esta fecha **NO cuenta con Pasivos Contingentes** significativos pendientes de pago, ya que estos se reconocen y se liquidan en el transcurso del ejercicio, en la vigencia del presupuesto.

Lic. Jorge Baldemar Utrilla Robles
Director General

C.P. Mario Alberto Coello Lavariega
Jefe de la Unidad de Apoyo Administrativo

NOTAS A LOS ESTADOS FINANCIEROS

Introducción

Atendiendo a lo establecido por el artículo 17 de la Ley General de Contabilidad Gubernamental, cada ente público es responsable de su contabilidad, de la operación del sistema y en consecuencia de la información que proporciona para la integración de la Cuenta Pública.

De conformidad al artículo 46, fracción I, inciso g), 47, 48 y 49 de la Ley General de Contabilidad Gubernamental, así como, a la normatividad emitida por el Consejo Nacional de Armonización Contable, a continuación, se presentan las notas a los estados financieros del Instituto del Café de Chiapas, correspondiente al 30 de junio de 2026, con los siguientes apartados:

- **Notas de Gestión Administrativa,**
- **Notas de Desglose, y**
- **Notas de Memoria (Cuentas de Orden).**

NOTAS DE GESTIÓN ADMINISTRATIVA

1. Autorización e Historia

a) Fecha de Creación del Ente Público

El Instituto del Café de Chiapas fue creado el 06 de marzo del 2014 mediante Decreto No. 432 aprobado por el Congreso del Estado y publicado en el Periódico Oficial No. 091-2ª. Sección y reformado mediante Decreto No. 031, publicado en el Periódico oficial No. 006 3ª sección 2ª parte, de fecha 31 de diciembre de 2018.

Es indispensable contar con un organismo que promueva la investigación, nuevas técnicas y tecnologías de producción y mercado, de sanidad e industrialización, que estimule a los productores, a los industriales e inversionistas y que además tenga vinculación con sistemas de información, colaboración técnica y tecnológica, con las diferentes entidades públicas y privadas, nacionales y extranjeras relacionadas con el cultivo, ampliando así el universo de oportunidades para el desarrollo y fomento del càfé.

En ese sentido se crea el Instituto del Café de Chiapas, como un organismo público descentralizado, no sectorizado de la Administración Pública Estatal, con personalidad jurídica y patrimonio propio, autonomía administrativa, presupuestal, técnica, de gestión, operación y ejecución, el cual será un organismo globalizador y rector de las acciones y programas que den como resultado el reordenamiento de objetivos productivos y comerciales, que atienda de manera integral el proceso de la cadena productiva y de valor del café, y que permita fortalecer al productor y al sistema productivo.

b) Principales Cambios en su Estructura

Derivado de la reestructuración administrativa establecida en la nueva Ley Orgánica de la Administración Pública del Estado de Chiapas, publicada mediante Decreto No. 020 del Periódico Oficial No. 414 Tomo III de fecha 8 de diciembre de 2018, Mediante oficio No. SH/CGRH/0192/019 de fecha 16 de enero del 2019, la Coordinación General de Recursos Humanos da a conocer a esta entidad el Dictamen Técnico No. SH/CGRH/DEO/234/2018, en el que

se autoriza la adecuación de estructura orgánica y de plantilla de plazas de este Instituto del Café de Chiapas. Así como dictamen técnico o. SH/CGRH/DEO/072/2019 de fecha 12 de marzo del 2019 y también es reformado mediante Decreto No. 031, publicado en el Periódico oficial No. 006 3ª sección 2ª parte, de fecha 31 de diciembre de 2018.

2. Panorama Económico y Financiero

La situación económica y financiera del Instituto del Café de Chiapas fue aceptable durante el ejercicio; debido a que fueron tomados en cuenta todos los lineamientos y normas emitidos por el Consejo Nacional de Armonización Contable (CONAC), y los recursos ministrados por la Secretaría de Finanzas fueron presupuestados y erogados de manera adecuada tanto presupuestal, contable y financiera.

3. Organización y Objeto Social

a) Objeto Social

El Instituto del Café de Chiapas tiene como objeto fomentar la participación y concertación plural, democrática y representativa de los diversos sectores que conforman la cafeticultura en el Estado de Chiapas, coadyuvar a su desarrollo integral y equitativo, mediante la planeación, diseño y ejecución de planes, programas y proyectos de origen gubernamental, social, y privado; así como, generar las condiciones y/o factores necesarios para su fortalecimiento, promoción, competitividad y posicionamiento en los diversos mercados regionales, nacionales e internacionales.

b) Principal Actividad

Fortalecer, consolidar, defender la cafeticultura Chiapaneca, con la finalidad de propiciar el desarrollo integral de cada uno de los sectores que conforman esta actividad productiva, haciéndola altamente interactiva, competitiva, rentable y posicionarla en los diversos mercados regionales, mediante un proceso de calidad total con reconocimiento mundial.

c) Ejercicio Fiscal

Ejercicio 2026

d) Régimen Jurídico

El Instituto del Café de Chiapas está registrada ante el Servicio de Administración Tributaria como persona moral con fines no lucrativos, cuya actividad económica es la administración pública estatal en general, y sus obligaciones son las siguientes:

- Presentar declaración y pago provisional o definitivo del Impuesto sobre la Renta (ISR).
- Presentar la declaración anual declaración de entero de retenciones por salarios y asimilados a salarios.
- Presentar declaración informativa múltiple.
- Presentar declaración informativa de operaciones con terceros.

e) Consideraciones Fiscales del Ente

El Instituto del Café de Chiapas, se ubica dentro de las personas morales a que se refiere el artículo 95 y 102 de la Ley del Impuesto sobre la Renta (LISR), pero tiene otras obligaciones como:

- Pagos provisionales o definitivos de retenciones de ISSS.
- Aportaciones patronales al INFONAVIT.
- Aportaciones patronales al IMSS.
- 3 % del Impuesto Sobre Nóminas.
- 10 % del ISR por arrendamiento de inmuebles.
- 3 % del Impuesto Sobre Nóminas a prestadores de servicios.

f) Estructura Organizacional Básica

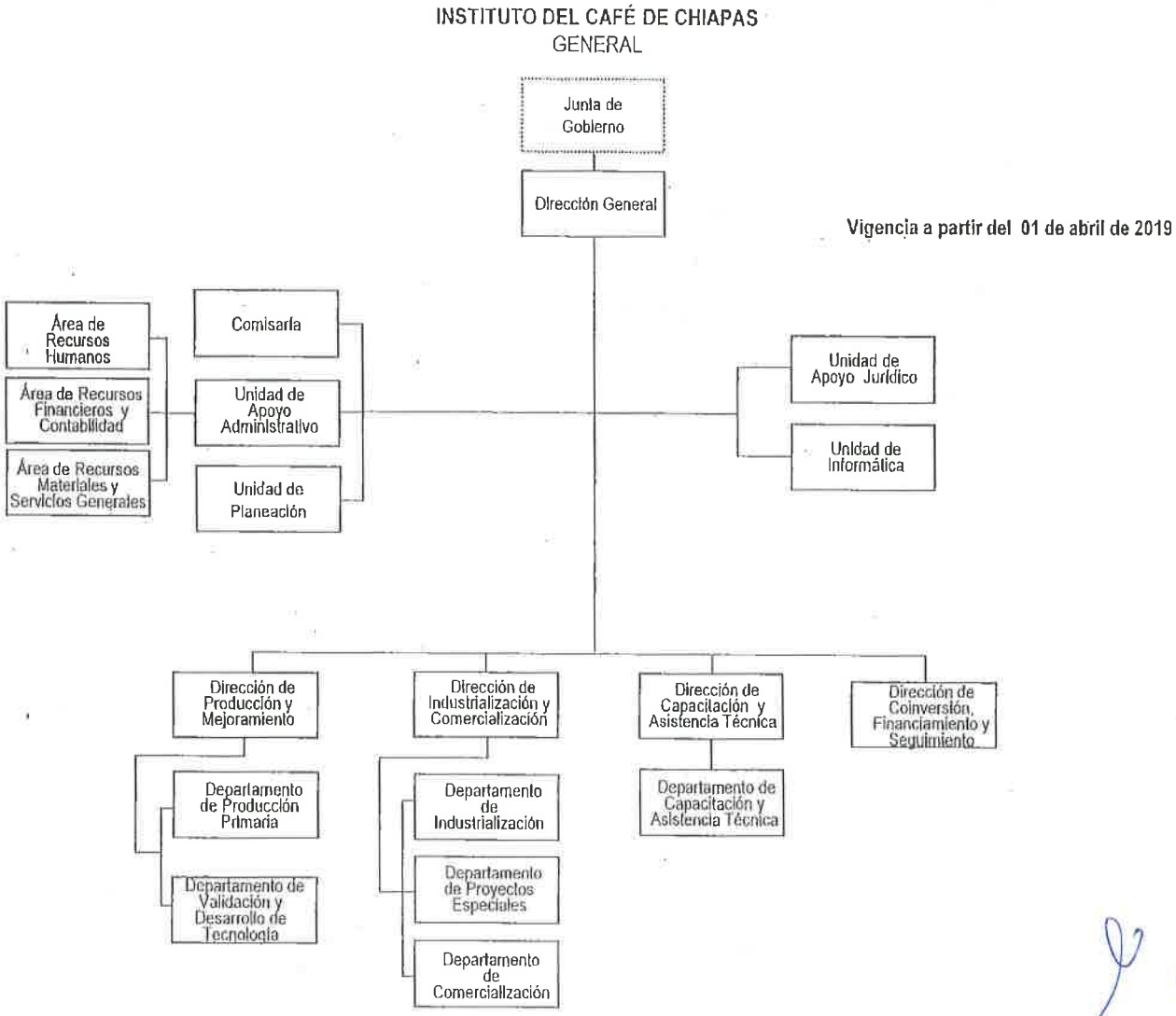

g) Fideicomisos de los cuales es Fideicomitente o Fideicomisario, y Contratos Análogos, incluyendo Mandatos de los cuales es parte

(No Aplica)

4. Bases de Preparación de los Estados Financieros

Para llevar a cabo la preparación de los Estados Financieros del presente ejercicio se consideró lo siguiente:

a) Si se ha observado la normatividad emitida por el CONAC y las disposiciones legales aplicables.

Se ha observado las disposiciones legales de la Normatividad emitida por el CONAC y la Ley General de Contabilidad Gubernamental (LGCG), siendo congruente con la armonización contable en la emisión de los estados financieros.

b) La normatividad aplicada para el reconocimiento, valuación y revelación de los diferentes rubros de la información financiera, así como las bases de medición utilizadas para la elaboración de los estados financieros; por ejemplo: costo histórico, valor de realización, valor razonable, valor de recuperación o cualquier otro método empleado y los criterios de aplicación de los mismos.

Todas las cuentas que afectan económicamente al Instituto del Café de Chiapas, están cuantificados en términos monetarios y se registran al costo histórico. El costo histórico de las operaciones corresponde al monto erogado para su adquisición conforme a la documentación contable original justificativa y comprobatoria.

c) Postulados Básicos de Contabilidad Gubernamental (PBCG).

Las bases de preparación de los estados financieros del instituto del Café de Chiapas, aplican los postulados básicos siguientes:

1. Sustancia Económica
2. Entes Públicos
3. Existencia Permanente
4. Revelación Suficiente
5. Importancia Relativa
6. Registro e Integración Presupuestaria
7. Consolidación de la Información Financiera
8. Devengo Contable
9. Valuación
10. Dualidad Económica
11. Consistencia

d) Normatividad supletoria. En caso de emplear varios grupos de normatividades (normatividades supletorias), deberá realizar la justificación razonable correspondiente, su alineación con los PBCG y a las características cualitativas asociadas descritas en el Marco Conceptual de Contabilidad Gubernamental (MCCG) y sus modificaciones.

(No Aplica)

e) Para las Entidades que por primera vez estén implementando la base devengado de acuerdo a

la Ley de Contabilidad; deberán revelar las nuevas políticas de reconocimiento, su plan de implementación, revelar los cambios en las políticas, la clasificación y medición de las mismas, así como su impacto en la información financiera, y presentar los últimos estados financieros con la normatividad anteriormente utilizada con las nuevas políticas para fines de comparación en la transición a la base de devengado.

(No Aplica)

5. Políticas de Contabilidad Significativas

(No Aplica)

6. Posición en Moneda Extranjera y Protección por Riesgo Cambiario

(No Aplica)

7. Reporte Analítico del Activo

En las reglas específicas del Registro y Valoración del Patrimonio emitidas por el Consejo Nacional de Armonización Contable, se definió como vida útil de un activo, al periodo durante el que se espera utilizar el activo, además, se menciona que se considerará que un activo tiene una vida útil indefinida cuando, sobre la base de un análisis de todos los factores relevantes, no exista un límite previsible al periodo a lo largo del cual se espera que el activo genere rendimientos económicos o potencial de servicio, o a la utilización en la producción de bienes y servicios públicos. Con base en estas reglas, los activos del Instituto del Café de Chiapas, sitúa la valoración de sus bienes tangibles aplicando la depreciación, utilizando el procedimiento establecido por el Consejo Nacional de Armonización Contable (CONAC).

Las principales variaciones que presenta el activo del 1 de enero al 30 de junio de 2026, se integra de la siguiente manera:

a) La variación positiva por $ 38,482,672.04, del rubro efectivo y equivalentes se debe a pago de Pasivos del ejercicio fiscal 2025, por concepto de servicios personales y servicio de energía eléctrica, así como por la disponibilidad de recursos ministrados durante el segundo trimestre por concepto de subsidios a la producción de los proyectos de inversión de esta entidad.

b) La variación positiva por $ 158,202.00, del rubro bienes muebles se debe a la adquisición de bienes muebles dentro del periodo que se informa, de la cuenta Maquinaria, Otros Equipos y Herramientas.

8. Fideicomisos, Mandatos y Análogos

El Instituto del Café de Chiapas no tiene Fideicomisos bajo su responsabilidad o donde se haya hecho aportación de recursos alguna.

9. Reporte de la Recaudación

(No Aplica)

10. Información sobre la Deuda y el Reporte Analítico de la Deuda

(No Aplica)

11. Calificaciones Otorgadas

(No Aplica)

12. Proceso de Mejora

a) Principales Políticas de Control Interno

Manual de Procedimientos: Nos indica los procedimientos que debemos seguir de forma ordenada en el desarrollo de las actividades; evitando duplicidad de esfuerzos.

Ley General de Contabilidad Gubernamental (LGCG): Nos establece los criterios generales que rigen la contabilidad gubernamental y la emisión de información financiera, incluyendo la presupuestaria y programática en forma razonable y transparente.

Normatividad Contable: Tiene por objeto efectuar el registro contable de los recursos públicos y la preparación de informes financieros de forma armonizada, que dan transparencia para la interpretación, evaluación, fiscalización y entrega de informes; regulando las operaciones contables.

Normas Presupuestarias: Nos indica cómo se ejecuta el gasto público, administrándolo con eficiencia, eficacia, economía, transparencia y honradez, para rendir cuentas de los recursos públicos, así mismo contribuir a fortalecer la armonización presupuestaria y contable.

b) Medidas de Desempeño Financiero, Metas y Alcance

A través del proceso de armonización contable, se da un cambio transcendental para atender en tiempo y forma el nuevo esquema de la contabilidad gubernamental, logrando resultados en materia de información financiera, transparencia y rendición de cuentas, así como, mantener la liquidez y solvencia económica.

13. Información por Segmentos

(No Aplica)

14. Eventos Posteriores al Cierre

(No Aplica)

15. Partes Relacionadas

"No existen partes relacionadas que pudieran ejercer influencia significativa sobre la toma de decisiones financieras y operativas"

16. Responsabilidad sobre la Presentación Razonable de la Información Contable

"Bajo protesta de decir verdad declaramos que los Estados Financieros y sus Notas, son razonablemente correctos y son responsabilidad del emisor"

NOTAS DE DESGLOSE

NOTAS AL ESTADO DE ACTIVIDADES

El Estado de Actividades refleja el resultado entre el saldo total de los ingresos captados y el saldo total de los gastos incurridos por el Instituto del Café de Chiapas, cuya diferencia positiva o negativa determina el ahorro o desahorro del 1 de enero al 30 de junio de 2026, sin considerar la inversión física en Bienes Muebles e Inmuebles, Infraestructura y Construcciones en Proceso. De esta forma el resultado durante este periodo refleja un ahorro por $ 37,240,965.39.

Ingresos y Otros Beneficios

Participaciones, Aportaciones, Convenios, Incentivos Derivados de la Colaboración Fiscal, Fondos Distintos de Aportaciones, Transferencias, Asignaciones, Subsidios y Subvenciones, y Pensiones y Jubilaciones

Al 30 de junio de 2026, el 15 % o más de este rubro están integrados por recursos presupuestales radicados a través de transferencias que la Secretaría de Finanzas realiza con base al presupuesto autorizado, para llevar a cabo las actividades del Instituto del Café de Chiapas.

PARTICIPACIONES, APORTACIONES, CONVENIOS, INCENTIVOS DERIVADOS DE LA COLABORACIÓN FISCAL, FONDOS DISTINTOS DE APORTACIONES, TRANSFERENCIAS, ASIGNACIONES, SUBSIDIOS Y SUBVENCIONES, Y PENSIONES Y JUBILACIONES

(Cifras en Pesos)

CONCEPTO	NATURALEZA	2026	2025
Transferencias, Asignaciones, Subsidios y Subvenciones, y Pensiones y Jubilaciones	Acreedora	$ 95,578,331.58	$ 27,996,545.06
	SUMAS	**$ 95,578,331.58**	**$ 27,996,545.06**

Otros Ingresos y Beneficios

El rubro de Otros Ingresos y Beneficios, corresponden a ingresos obtenidos al 30 de junio de 2026. A continuación se explican aquellas que en lo individual representan el 15 % o más del total de las mismas, integrado por: Otros Ingresos y Beneficios Varios con un importe de $ 9.30 por concepto de depósitos en efectivo por apertura de cuentas bancarias del ejercicio 2026 y bonificaciones bancarias correspondientes al segundo trimestre del presente ejercicio.

OTROS INGRESOS Y BENEFICIOS
(Cifras en Pesos)

CONCEPTO	NATURALEZA	2026	2025
Otros Ingresos y Beneficios Varios	Acreedora	$ 9.30	$ 0.30
	SUMAS	**$ 9.30**	**$ 0.30**

Gastos y Otras Pérdidas

Gastos de Funcionamiento

Los gastos de funcionamiento lo integran todas las erogaciones realizadas en la operatividad al 30 de junio de 2026, principalmente en los capítulos 1000 Servicios Personales, 2000 Materiales y Suministros, y 3000 Servicios Generales.

Del total de los Gastos de Funcionamiento, se explican aquellas que en lo individual representan el 15 % o más, de la totalidad de las mismas, el cual se integra de la siguiente manera: el importe de $ 9,890,523.99 correspondiente a pagos de sueldos y salarios y demás prestaciones del personal que labora en el Instituto del Café de Chiapas, así como, el importe de $ 5,234,222.04 del capítulo 3000 Servicios Generales, por concepto de servicios recibidos durante la operatividad, correspondiente al 30 de junio de 2026.

GASTOS DE FUNCIONAMIENTO
(Cifras en Pesos)

CONCEPTO	2026	2025
Servicios Personales	$ 9,890,523.99	$ 23,324,054.34
Materiales y Suministros	1,216,581.71	800,277.60
Servicios Generales	5,234,222.04	1,268,814.35
SUMAS	**$ 16,341,327.74**	**$ 25,393,146.29**

Transferencias, Asignaciones, Subsidios y Otras Ayudas

Las Transferencias, Asignaciones, Subsidios y Otras Ayudas, que en lo individual representan el 15 % o más del total del rubro, lo integran todas las erogaciones realizadas en la operatividad al 30 de junio de 2026, principalmente por el importe de $ 41,994,249.75, por concepto de subsidios a la producción.

TRANSFERENCIAS, ASIGNACIONES, SUBSIDIOS Y OTRAS AYUDAS

(Cifras en Pesos)

CONCEPTO	2026	2025
Subsidios y Subvenciones	$ 41,994,249.75	$ 2,190,060.99
SUMAS	**$ 41,994,249.75**	**$ 2,190,060.99**

Otros Gastos y Pérdidas Extraordinarias

Dentro de este rubro se explican aquellas que en lo individual representan el 15 % o más, de la totalidad de las mismas, el cual se integra de la siguiente manera: con un importe de $ 1,798.00 se encuentra el registro de aquellos bienes muebles (maquinaria y otros equipos y herramientas) cuyo costo unitario de adquisición no sobrepasa 70 veces el valor diario de la unidad de medida y actualización (UMA).

OTROS GASTOS Y PÉRDIDAS EXTRAORDINARIAS

(Cifras en Pesos)

CONCEPTO	2026	2025
Estimaciones, Depreciaciones, Deterioros, Obsolescencia y Amortizaciones	$ 0.00	$ 85,358.28
Otros Gastos	1,798.00	6,229.15
SUMAS	**$ 1,798.00**	**$ 91,587.43**

NOTAS AL ESTADO DE SITUACIÓN FINANCIERA

El Estado de Situación Financiera muestra la posición financiera del Instituto del Café de Chiapas, valuados y elaborados de acuerdo con los Postulados Básicos de Contabilidad Gubernamental, Normas y Metodología para la Emisión de Información Financiera y Estructura de los Estados Financieros del Ente Público y Características de sus Notas, emitidos por el Consejo Nacional de Armonización Contable (CONAC), el cual refleja los bienes y derechos que se clasifican en rubros de acuerdo a su disponibilidad de liquidez al igual que sus obligaciones o compromisos, agrupándolas con relación a su exigibilidad.

ACTIVO

El activo se compone de los fondos, valores, derechos y bienes cuantificados en términos monetarios, los cuales dispone el Instituto del Café de Chiapas, para la operatividad y la prestación de servicios públicos, éste se integra como sigue:

Circulante

Efectivo y Equivalentes

El rubro de efectivo y equivalentes al 30 de junio de 2026, asciende a $ 42,704,069.41, el cual representa el 100 % del total de activo circulante, se integra por la disponibilidad financiera para cubrir los compromisos de pagos a los diferentes proveedores, así como, pagos de impuestos y otras contribuciones, en su mayoría se debe a recursos

pendientes de pago por concepto de subsidios a la producción de Proyectos de Inversión del presente ejercicio fiscal y de ejercicios anteriores (ADEFAS ejercicio fiscal 2015).

EFECTIVO Y EQUIVALENTES
(Cifras en Pesos)

CONCEPTO	2026	2025
Bancos/Dependencias y Otros	$ 8,935.14	$ 8,925.84
Fondos con Afectación Específica	42,695,134.27	4,212,471.53
SUMAS	**$ 42,704,069.41**	**$ 4,221,397.37**

FONDOS CON AFECTACIÓN ESPECÍFICA	2026	2025
Ingresos Estatales	$ 2,646,985.00	$ 2,646,985.00
Fondo General de Participaciones	842,237.90	1,418,008.94
Fondo de Compensación a Entidades Pobres	30,831,885.44	0.00
Fondo de Fiscalización y Recaudación	1.44	115,792.82
ISR Participable Estatal	8,190,010.94	4,716.04
Impuesto a la Venta Final de Gasolinas y Diésel	84,773.97	26,968.73
Participación por Impuestos Especiales	99,239.58	0.00
SUMAS	**$ 42,695,134.27**	**$ 4,212,471.53**

No Circulante

Bienes Muebles

Este rubro representa los bienes muebles que son propiedad del Instituto del Café de Chiapas, como son: Mobiliario y Equipo de Administración, Vehículos y Equipo de Transporte y Maquinaria, Otros Equipos y Herramientas, que aún se encuentran en buenas condiciones y que son básicos para la operatividad y el desarrollo de las funciones de las diferentes áreas del mismo; los cuales fueron adquiridos con recursos presupuestales del ejercicio en curso y de ejercicios anteriores. También, se incluyen los bienes obtenidos mediante transferencias de otros entes públicos.

Al 30 de junio de 2026, este rubro asciende a $2,974,012.24 y representa el 81 % mayor del activo no circulante.

BIENES MUEBLES
(Cifras en Pesos)

CONCEPTO	2026	2025
Mobiliario y Equipo de Administración	$ 279,198.16	$ 279,198.16
Vehículos y Equipo de Transporte	2,296,081.24	2,296,081.24
Maquinaria, Otros Equipos y Herramientas	398,732.84	240,530.84
SUMAS	**$ 2,974,012.24**	**$ 2,815,810.24**

Depreciación, Deterioro y Amortización Acumulada de Bienes

Este rubro representa la depreciación aplicada a los bienes tangibles que son propiedad del Instituto del Café de Chiapas, utilizando el procedimiento establecido por el Consejo Nacional de Armonización Contable (CONAC), aplicados en el ejercicio 2026.

Al periodo que se informa, este rubro presenta una cifra negativa de $ 1,916,053.17, el cual refleja una disminución del 81 % del activo no circulante.

DEPRECIACIÓN, DETERIORO Y AMORTIZACIÓN ACUMULADA DE BIENES

(Cifras en Pesos)

CONCEPTO	2026	2025
Depreciación Acumulada de Bienes Muebles	$ (1,916,053.17)	$ (1,916,053.17)
SUMAS	**$ (1,916,053.17)**	**$ (1,916,053.17)**

DEPRECIACIÓN ACUMULADA DE BIENES MUEBLES	MONTO DEL BIEN	DEPRECIACIÓN DEL EJERCICIO	DEPRECIACIÓN ACUMULADA	TASA APLICADA
Mobiliario y Equipo de Administración	$ 279,198.16	$ 0.00	$ (276,522.20)	20 y 33.3 %
Vehículos y Equipo de Transporte	2,296,081.24	0.00	(1,597,770.97)	20 %
Maquinaria, Otros Equipos y Herramientas	398,732.84	0.00	(41,760.00)	10 %
SUMAS	**$ 2,974,012.24**	**$ 0.00**	**$ (1,916,053.17)**	

PASIVO

Es el conjunto de cuentas que permite el registro de las obligaciones contraídas por el Instituto del Café de Chiapas, para el desarrollo de sus funciones y la prestación de los servicios públicos. Al 30 de junio de 2026, los estados financieros reflejan principalmente pasivo circulante o corto plazo, es decir, aquellas obligaciones en que la exigibilidad de pago es menor a un año, así también, pasivo no circulante o largo plazo que representa las obligaciones con vencimiento posterior a un año.

Circulante

Cuentas por Pagar a Corto Plazo

Al 30 de junio de 2026, este rubro asciende a $ 2,648,008.97, el cual representa el 100 % del total del pasivo circulante, se integra principalmente por las prestaciones salariales como son: aportaciones patronales al IMSS. Asi mismo, por los compromisos contraídos por la adquisición de bienes de consumo e inventariables, y por la contratación de servicios con proveedores, necesarios para el funcionamiento del ente público, las cuales se encuentran pendiente de pago.

También, se incluyen las transferencias otorgadas por pagar a corto plazo, por concepto de Subsidios a la Producción.

Además, se integra por las retenciones y contribuciones a favor de terceros como son: ISR por Sueldos y Salarios, Infonacot, Cuota IMSS, Crédito Vivienda INFONAVIT, Retención del 3% Mano de Obra y Retención del 6% Contribución Adicional, los cuales se encuentran pendientes de enterar.

CUENTAS POR PAGAR A CORTO PLAZO
(Cifras en Pesos)

CONCEPTO	VENCIMIENTO (DÍAS)	2026	2025
Servicios Personales por Pagar a Corto Plazo	≤ 365	$ 73,472.69	$ 345,227.59
Proveedores por Pagar a Corto Plazo	≤ 365	41,474.50	14,678.31
Transferencias Otorgadas por Pagar a Corto Plazo	≤ 365	2,191,281.15	0.00
Retenciones y Contribuciones por Pagar a Corto Plazo	≤ 365	341,780.63	679,856.63
	SUMAS	**$ 2,648,008.97**	**$ 1,039,762.53**

No Circulante

Pasivos Diferidos a Largo Plazo

El saldo de este rubro al 30 de junio de 2026 es de $ 2,964,370.93, y representa el 100 % del total del pasivo no circulante, el cual se integra por el registro de prestaciones salariales por Laudo Laboral del Instituto del Café de Chiapas, como son: Sueldos, así como, las aportaciones patronales del 2% del Impuesto Sobre Nóminas.

Se incluyen en este rubro, el registro de las retenciones por servicios personales, por concepto de ISSS.

Por otra parte, dentro de este rubro se encuentran registros saldos por concepto de Subsidios a la Producción (ADEFAS), del programa: Manejo Sustentable y Control de la Roya del Cafeto.

PASIVOS DIFERIDOS A LARGO PLAZO
(Cifras en Pesos)

CONCEPTO	VENCIMIENTO (DÍAS)	2026	2025
Otros Pasivos Diferidos a Largo Plazo	> 365	$ 2,964,370.93	$ 2,964,370.93
	SUMAS	**$ 2,964,370.93**	**$ 2,964,370.93**

NOTAS AL ESTADO DE VARIACIÓN EN LA HACIENDA PÚBLICA

La Hacienda Pública representa el importe de los bienes y derechos que son propiedad del Instituto del Café de Chiapas, dicho importe es modificado principalmente por el resultado positivo obtenido al 30 de junio de 2026, el cual asciende a $ 37,240,965.39.

El Estado de Variación en la Hacienda Pública muestra las modificaciones o cambios realizados en la Hacienda Pública, dichas variaciones representan las adquisiciones de bienes muebles e inmuebles consideradas como inversión, de la misma manera, es afectado por el resultado derivado del registro de operaciones de ejercicios anteriores por traspaso de saldos y reintegros; a la fecha que se informa, la Hacienda Pública refleja un saldo de $ 38,149,648.58.

Así también, es modificado por el aumento o disminución al patrimonio, derivado del registro de movimientos realizados durante el periodo que se informa. A la fecha que se informa la modificación neta positiva al patrimonio es de $ 37,032,627.60

HACIENDA PÚBLICA/PATRIMONIO
(Cifras en Pesos)

CONCEPTO	2026	2025
Patrimonio Generado	$ 38,149,648.58	$ 1,117,020.98
SUMAS	**$ 38,149,648.58**	**$ 1,117,020.98**

Patrimonio Contribuido

Este rubro no presenta saldos al 30 de junio de 2026.

Patrimonio Generado

Resultado del Ejercicio (Ahorro/Desahorro)

El resultado positivo obtenido al periodo que se informa asciende a $ 37,240,965.39 y representa las adquisiciones de bienes muebles e inmuebles consideradas como inversión, así como, la disponibilidad financiera para cubrir gastos de operación y/o inversión y por concepto de Subsidios a la Producción de los proyectos de Inversión ejercicio 2026.

RESULTADO DEL EJERCICIO (AHORRO/DESAHORRO)
(Cifras en Pesos)

CONCEPTO	PROCEDENCIA	2026	2025
Resultado del Ejercicio (Ahorro/Desahorro)	Ingresos y Otros Beneficios menos Gastos y Otras Pérdidas	$ 37,240,965.39	$ 321,750.65
	SUMAS	**$ 37,240,965.39**	**$ 321,750.65**

Resultados de Ejercicios Anteriores

Este rubro se integra principalmente por saldos de años anteriores, así como, por el traspaso del resultado del ejercicio anterior, efectuado al inicio del presente ejercicio; también se incluyen, aquellos movimientos realizados en el periodo que se informa por concepto de reintegros de años anteriores.

RESULTADOS DE EJERCICIOS ANTERIORES
(Cifras en Pesos)

CONCEPTO	PROCEDENCIA	2026	2025
Resultados de Ejercicios Anteriores	Traspaso de Saldos, Reintegros.	$ 908,683.19	$ 795,270.33
	SUMAS	**$ 908,683.19**	**$ 795,270.33**

NOTAS AL ESTADO DE FLUJOS DE EFECTIVO

El Estado de Flujos de Efectivo, muestra los flujos de efectivo del Instituto del Café de Chiapas, conformado por los elementos básicos: origen y aplicación de los recursos.

Flujo de Efectivo de las Actividades de Operación

Durante el periodo que se informa, los orígenes de actividades de operación cobrados fueron por la cantidad de $ 95,578,340.88. Las aplicaciones de actividades de operación pagadas por el periodo comprendido del 1 de enero al 30 de junio de 2026, asciende a $ 58,337,375.49, el cual refleja un flujo neto positivo por actividades de operación por un importe de $ 37,240,965.39.

Flujo de Efectivo de las Actividades de Inversión

Durante el periodo que se informa, los orígenes de actividades de inversión cobrados fueron por la cantidad de $ 113,412.86. Las aplicaciones de actividades de inversión pagadas por el periodo comprendido del 1 de enero al 30 de junio de 2026, asciende a $ 479,952.65, el cual refleja un flujo neto a la baja por actividades de inversión por un importe de $ 366,539.79.

Flujo de Efectivo de las Actividades de Financiamiento

Durante el periodo que se informa, los orígenes de actividades de financiamiento cobrados fueron por la cantidad de $ 2,218,077.34. Las aplicaciones de actividades de financiamiento pagadas por el periodo comprendido del 1 de enero al 30 de junio de 2026, asciende a $ 609,830.90, el cual refleja un flujo neto positivo por actividades de financiamiento por un importe de $ 1,608,246.44.

Incremento/Disminución Neta en el Efectivo y Equivalentes al Efectivo

El incremento neto en el efectivo y equivalentes al 30 de junio de 2026 tiene un saldo de $ 38,482,672.04.

Efectivo y Equivalentes al Efectivo al Final del Ejercicio

Las cifras del efectivo y equivalentes al efectivo, al final del ejercicio que figuran en la última parte del Estado de Flujos de Efectivo, es el siguiente:

EFECTIVO Y EQUIVALENTES AL EFECTIVO AL FINAL DEL EJERCICIO
(Cifras en Pesos)

CONCEPTO	2026	2025
Efectivo y Equivalentes al Efectivo al Final del Ejercicio	**$ 42,704,069.41**	**$ 4,221,397.37**

Efectivo y Equivalentes

El análisis de los saldos inicial y final del efectivo y equivalentes al efectivo, al final del ejercicio del estado de flujos de efectivo, respecto a la composición del rubro de efectivo y equivalentes es como sigue:

EFECTIVO Y EQUIVALENTES
(Cifras en Pesos)

CONCEPTO	2026	2025
Bancos/Dependencias y Otros	$ 8,935.14	$ 8,925.84
Fondos con Afectación Específica	42,695,134.27	4,212,471.53
TOTAL	**$ 42,704,069.41**	**$ 4,221,397.37**

Adquisiciones de las Actividades de Inversión efectivamente pagadas

Al 30 de junio de 2026, se realizaron adquisiciones de las Actividades de Inversión efectivamente pagadas, respecto del apartado de aplicación, mismas que a continuación de describen:

ADQUISICIONES DE ACTIVIDADES DE INVERSIÓN EFECTIVAMENTE PAGADAS
(Cifras en Pesos)

CONCEPTO	2026	2025
Bienes Inmuebles, Infraestructura y Construcciones en Proceso	**$ 0**	**$ 0**
Bienes Muebles	**158,202.00**	**198,770.84**
Maquinaria, Otros Equipos y Herramientas	158,202.00	198,770.84
Otras Inversiones	**321,750.65**	**155,288.66**
TOTAL	**$ 479,952.65**	**$ 354,059.50**

Conciliación de Flujos de Efectivo Netos

A continuación, se presenta la Conciliación de los Flujos de Efectivo Netos de las Actividades de Operación y saldos de Resultado del Ejercicio (Ahorro/Desahorro):

CONCILIACIÓN DE FLUJOS DE EFECTIVO NETOS

(Cifras en Pesos)

CONCEPTO	2026	2025
Resultado del Ejercicio Ahorro/Desahorro	**$ 37,240,965.39**	**$ 321,750.65**
Movimientos de partidas (o rubros) que no afectan al efectivo	**0**	**0**
Disminución de Inventarios	0	0
Flujos de Efectivo Netos de las Actividades de Operación	**$ 37,240,965.39**	**$ 321,750.65**

CONCILIACIÓN ENTRE LOS INGRESOS PRESUPUESTARIOS Y CONTABLES, ASÍ COMO ENTRE LOS EGRESOS PRESUPUESTARIOS Y LOS GASTOS CONTABLES

De conformidad a lo dispuesto por el "Acuerdo por el que se emite el formato de conciliación entre los ingresos presupuestarios y contables, así como entre los egresos presupuestarios y los gastos contables" y sus modificaciones, dictado por el Consejo Nacional de Armonización Contable, a continuación, se presenta la conciliación contable-presupuestaria, correspondiente del 1 de enero al 30 de junio de 2026:

INSTITUTO DEL CAFÉ DE CHIAPAS
CONCILIACIÓN ENTRE LOS INGRESOS PRESUPUESTARIOS Y CONTABLES
DEL 1 DE ENERO AL 30 DE JUNIO DE 2026

(Cifras en Pesos)

CONCEPTO	2026
1. Total de Ingresos Presupuestarios	**$ 95,578,331.58**
2. Más Ingresos Contables No Presupuestarios	**9.30**
2.1 Ingresos Financieros	0
2.2 Incremento por Variación de Inventarios	0
2.3 Disminución del Exceso de Estimaciones por Pérdida o Deterioro u Obsolescencia	0
2.4 Disminución del Exceso de Provisiones	0
2.5 Otros Ingresos y Beneficios Varios	9.30
2.6 Otros Ingresos Contables No Presupuestarios	0
3. Menos Ingresos Presupuestarios No Contables	**0**
3.1 Aprovechamientos Patrimoniales	0
3.2 Ingresos Derivados de Financiamientos	0
3.3 Otros Ingresos Presupuestarios No Contables	0
4. Total de Ingresos Contables	**$ 95,578,340.88**

INSTITUTO DEL CAFÉ DE CHIAPAS
CONCILIACIÓN ENTRE LOS EGRESOS PRESUPUESTARIOS Y LOS GASTOS CONTABLES
DEL 1 DE ENERO AL 30 DE JUNIO DE 2026

(Cifras en Pesos)

CONCEPTO	2026
1. Total de Egresos Presupuestarios	**$ 58,495,577.49**
2. Menos Egresos Presupuestarios No Contables	**158,202.00**
2.1 Materias Primas y Materiales de Producción y Comercialización	0
2.2 Materiales y Suministros	0
2.3 Mobiliario y Equipo de Administración	0
2.4 Mobiliario y Equipo Educacional y Recreativo	0
2.5 Equipo e Instrumental Médico y de Laboratorio	0
2.6 Vehículos y Equipo de Transporte	0
2.7 Equipo de Defensa y Seguridad	0
2.8 Maquinaria, Otros Equipos y Herramientas	158,202.00
2.9 Activos Biológicos	0
2.10 Bienes Inmuebles	0
2.11 Activos Intangibles	0
2.12 Obra Pública en Bienes de Dominio Público	0
2.13 Obra Pública en Bienes Propios	0
2.14 Acciones y Participaciones de Capital	0
2.15 Compra de Títulos y Valores	0
2.16 Concesión de Préstamos	0
2.17 Inversiones en Fideicomisos, Mandatos y Otros Análogos	0
2.18 Provisiones para Contingencias y Otras Erogaciones Especiales	0
2.19 Amortización de la Deuda Pública	0
2.20 Adeudos de Ejercicios Fiscales Anteriores (ADEFAS)	0
2.21 Otros Egresos Presupuestarios No Contables	0
3. Más Gastos Contables No Presupuestarios	**0**
3.1 Estimaciones, Depreciaciones, Deterioros, Obsolescencia y Amortizaciones	0
3.2 Provisiones	0
3.3 Disminución de Inventarios	0
3.4 Otros Gastos	0
3.5 Inversión Pública no Capitalizable	0
3.6 Materiales y Suministros (consumos)	0
3.7 Otros Gastos Contables No Presupuestarios	0
4. Total de Gastos Contables	**$ 58,337,375.49**

NOTAS DE MEMORIA (CUENTAS DE ORDEN)

Las Notas de Memoria contienen información sobre las cuentas de orden tanto contables como presupuestarias que se utilizan para registrar los movimientos de valores que no afecten o modifiquen el Estado de Situación Financiera del Instituto del Café de Chiapas, sin embargo, su incorporación en libros es necesaria con fines de recordatorio, de control y en general sobre los aspectos administrativos, o bien, para consignar sus derechos o responsabilidades contingentes que puedan, o no, presentarse en el futuro.

Al 30 de junio de 2026, las cuentas que se manejan para efectos de estas Notas son las siguientes:

Cuentas de Orden Contables

Bienes en Concesionados o en Comodato

Al 30 de junio de 2026, los registros son originados por bienes muebles e inmuebles en contrato de comodato, los cuales se encuentran registrados en la cuenta de bienes bajo contrato de comodato, los cuales fueron celebrados con la Secretaria de Turismo y el Instituto de Patrimonio del Estado de Chiapas.

CUENTAS DE ORDEN CONTABLES
(Cifras en Pesos)

CONCEPTO	2026
Valores	**$ 0**
Emisión de Obligaciones	**0**
Avales y Garantías	**0**
Juicios	**0**
Mediante Proyectos para Prestación de Servicios (PPS) y Similares	**0**
Bienes en Concesionados o en Comodato	**3,327,908.80**
SUMAS	**$ 3,327,908.80**

BIENES CONCESIONADOS O EN COMODATO	MONTO	TASA	VENCIMIENTO (DÍAS)
Mobiliario y Equipo de Administración (Equipo de Computo)	$ 12,761.80	N/A	Indefinido
Edificios no Habitacionales	$ 3,315,147.00	N/A	indefinido
SUMAS	**$ 3,327,908.80**		

Cuentas de Orden Presupuestario

Cuentas de Ingresos

Los saldos de los rubros de las cuentas de orden presupuestarias de ingresos del Instituto del Café de Chiapas, registrados del 1 de enero al 30 de junio de 2026, son las siguientes:

(No Aplica).

Cuentas de Egresos

Los saldos de los rubros de las cuentas de orden presupuestarias de egresos del Instituto del Café de Chiapas, registrados del 1 de enero al 30 de junio de 2026, son las siguientes:

CUENTAS DE ORDEN PRESUPUESTARIAS DE EGRESOS

(Cifras en Pesos)

CONCEPTO	2026
Presupuesto de Egresos Aprobado	128,821,288.28
Presupuesto de Egresos por Ejercer	34,246,458.68
Modificaciones al Presupuesto de Egresos Aprobado	201,221.44
Presupuesto de Egresos Comprometido	152,076,208.38
Presupuesto de Egresos Devengado	67,612,381.03
Presupuesto de Egresos Ejercido	64,113,148.72
Presupuesto de Egresos Pagado	59,440,769.09

Lic. Jorge Baldemar Utrilla Robles
Director General

Lic. Mario Alberto Coello Lavariega
Jefe de la Unidad de Apoyo Administrativo

"Bajo protesta de decir verdad declaramos que los Estados Financieros y sus Notas, son razonablemente correctos y son responsabilidad del emisor"

GOBIERNO CONSTITUCIONAL DEL ESTADO DE CHIAPAS

INSTITUTO DEL CAFÉ DE CHIAPAS

SISTEMA CONTABLE 2026

RELACIÓN DE ESQUEMAS BURSÁTILES Y COBERTURAS FINANCIERAS
DEL 1o. DE ENERO AL 30 DE JUNIO DE 2026

(Cifras en Pesos)

Fecha: 28/07/2026

UNIDAD DE MEDIDA	SALDO AL 31 DE DICIEMBRE DE 2025	MOVIMIENTOS 2026		SALDO AL 30 DE JUNIO DE 2026
		INCREMENTOS	AMORTIZACION	
UDI`s *	0.00	0.00	0.00	0.00
Pesos	0.00	0.00	0.00	0.00
Total	0.00	0.00	0.00	0.00

NO APLICA

SECRETARÍA DE FINANZAS
HUMANISMO QUE TRANSFORMA

GOBIERNO CONSTITUCIONAL DEL ESTADO DE CHIAPAS
INSTITUTO DEL CAFÉ DE CHIAPAS

SISTEMA CONTABLE 2026
RELACIÓN DE BIENES MUEBLES QUE COMPONEN SU PATRIMONIO
Cuenta Pública al 30 de junio de 2026

Hora: 11:14:56a. m.
Fecha: 28/07/2026

Código	Descripción del Bien	Valor en Libros
1241	Mobiliario y Equipo de Administración	279,198.16
1241 121250111A1X001-001401 0002	01 Conjunto Gota Ejecutivo de 1.80x2.20x1.80 Fact. 5054, No Inv. 2085014000002	10,918.20
1241 121250111A1X001-001401 0003	01 Librero Alto de Piso de 81x36x182 cm Fact. 5054. No. Inv. 2085014000003	3,957.02
1241 121250111A1X001-001401 0004	01 Sillon Ejecutivo Giratorio Tapizado, Fact. 5054. No Inv. 2085014000004	3,685.10
1241 121250111A1X001-001401 0005	01 Sofa de 2 Piezas Tapizada, Fact. 5054. No Inv. 2085014000005	7,056.21
1241 121250111A1X001-001401 0006	01 Sofa de una Pieza Tapizada, Fact. 5054. No Inv. 2085014000006	5,582.33
1241 121250111A1X001-001401 0007	02 Sofas una Plaza Tapizada, Fact. 5054. No Inv. 2085014000007, 8.	5,873.68
1241 121250191A1X001-000201 0005	07 Escritorios Semi-ejecutivo Fact 09780	9,727.76
1241 121250191A1X001-000301 0011	12 Credenzas Metalicas Fact. 0135	31,947.00
1241 121250191A1X001-000301 0014	05 Escritorios Metalicos Fact. 12129	8,590.50
1241 121250191A1X001-000301 0015	06 Escritorios Metalicos Ejecutivos Factura No. 12129	10,308.60
1241 121250191A1X001-000701 0001	01 Archivero vertical de 3 gavetas Fact. 1641	3,247.06
1241 121250191A1X001-000801 0001	01 Credenza ejecutiva mod-438 factura No. 3111	3,111.76
1241 121250191A1X001-000801 0003	01 Mesa de junta ovalada Fact. 6052010850	3,858.18
1241 121250191A1X001-000801 0005	Una Gaveta multiusos maple Fact. 6052010986	2,231.38
1241 121250191A1X001-001001 0001	Un sillon ejecutivo piel plus Factura No. POSA8 037 012	2,959.00
1241 121250191A1X001-001001 0002	Una silla ejecutiva negra Fact. 52089	1,699.00
1241 121250191A1X001-001001 0004	Un cesto cenicero de acero inoxidable Factura No. 2401	1,200.00
1241 121250191A1X001-001101 0001	Un sillon ejecutivo Factura No. 7	1,310.22
1241 52125011528C001-001601 0003	11 Computadoras Vostro Dell 3250 Core I3 Fact No. F000238	116,068.15
1241 921250111A1X001-000201 0002	01 Engargoladora Serie 9103847 Fact. 11617	2,484.00
1241 921250111A1X001-000201 0006	01 Enfriador de Agua Serie 536773-12 fact. 27307	3,444.25
1241 921250111A1X001-000301 0002	01 Maquina de Escribir Factura 0598	5,474.00
1241 921250111A1X001-000301 0003	02 Engargoladoras Mod. TPB-21 Factura 0103	5,218.80
1241 921250111A1X001-000901 0001	Un Frigo Bar 2 Factura No. CACL 16991	2,004.08
1241 921250111A1X001-001501 0002	01 Equipo de Aire Acondicionado, Tipo Minisplit de 18,000 BTU. Marca Hisense 220V.	9,860.00
1241 921250111A1X001-001601 0002	01 Equipo de Aire Acondicionado Tipo Mini-Split Mca. Mirage. Fact No. 151.	8,004.00
1241 921250111A1X001-001701 0002	01 AIRE ACONDICIONADO MINISPLIT 220v FOLIONo. 6062061878	9,377.88
1244	Vehículos y Equipo de Transporte	2,296,081.24
1244 121250111A1X001-001401 0002	01 NISSAN PATHFIDER ADVANCE COLOR ARENA No. SERIE 5N1AR2MNXEC694886 MODELO 2014. FACT No. 9171	490,000.00
1244 121250111A1X001-001401 0003	01 JETTA CLASICO 13.5 AIRE MOTOR 2.0L MODELO 2015, SERIE 3VW1V49M7FM019540. FACT No. 04525	159,900.00
1244 121250111A1X001-001401 0004	01 JETTA CLASICO 13.5 CL AIRE MOTOR 2.0L MODELO 2015, SERIE 3VW1V49M4FM021021. FACT No. 04531	159,900.00
1244 121250111A1X001-001401 0005	01 CHEVROLET MATIZ LS-B COLOR BLANCO, MOD 2015. SERIE KL8MJ6A08FC303656. FACT No. FUM-5930	102,400.00
1244 121250111A1X001-001401 0006	01 JETTA CLASICO CL AIRE MOTOR 2.0 LTS MODELO 2015, SERIE 3VW1V49M0FM019444. FACT No. 03480	159,900.20
1244 121250111A1X001-001401 0007	01 JETTA CLASICO 13.5 CL AIRE MOTOR 2.0L MODELO 2015, SERIE 3VW1V49M1FM019310. FACT No. 04532	159,900.00

SECRETARÍA DE FINANZAS
HUMANISMO QUE TRANSFORMA

GOBIERNO CONSTITUCIONAL DEL ESTADO DE CHIAPAS
INSTITUTO DEL CAFÉ DE CHIAPAS

SISTEMA CONTABLE 2026
RELACIÓN DE BIENES MUEBLES QUE COMPONEN SU PATRIMONIO
Cuenta Pública al 30 de junio de 2026

Hora: 11:14:56a. m.
Fecha: 28/07/2026

Código	Descripción del Bien	Valor en Libros
1244 121250111A1X001-001401 0008	01 JETTA CLASICO CL AIRE MOTOR 2.0 LTS, MODELO 2015, SERIE 3VW1V49M1FM018352. FACT No. 03452	159,900.20
1244 121250111A1X001-001401 0009	01 JETTA CLASICO CL AIRE MOTOR 2.0 LTS MODELO 2015,SERIE 3VW1V49M1FM018402. FACT No. 03453	159,900.20
1244 121250191A1X001-000101 0003	01 DODGE RAM PICK-UP SERIE 2M220638 FACT. 09085	139,400.00
1244 121250191A1X001-000101 0004	01 CHEVROLET 3 TON. SERIE 2M104766 FACT. 12674	170,061.00
1244 121250191A1X001-000601 0001	Una Camioneta Ford Pick Up Mod-2001 serie 3FTDF17271MA89478 Fact. 09280	144,939.88
1244 121250191A1X001-000601 0002	Una Camioneta Ford Pick Up Mod-2001 Serie 3FTDF17221MA89467 Fact.09281	144,939.88
1244 121250191A1X001-000601 0004	Una camioneta Ford pick Up Mod-2001 Serie 3FTDF172X1MA89443 fact. 09284	144,939.88
1246	Maquinaria, Otros Equipos y Herramientas	398,732.84
1246 121250191A1X001-000601 0004	01 Bomba para Riego Kolher Modelo MC2K4 Serie 3601101069 Fact. 1089	6,960.00
1246 121250191A1X001-000601 0006	01 Bomba para Riego Kolher Modelo MC2K4 Serie 3605200409 fact. 1089	6,960.00
1246 121250191A1X001-000601 0007	01 Bomba para Riego Kolher Modelo MC2K4 Serie 3521300109 Fact. 1089	6,960.00
1246 121250191A1X001-000601 0009	01 Bomba para Riego Kolher Modelo MC2K4 Serie 3601000699 fact. 1089	6,960.00
1246 121250191A1X001-000601 0010	01 Bomba para Riego Kolher Modelo MC2K4 Serie 3605200449 fact. 1089	6,960.00
1246 121250191A1X001-000601 0011	01 Bomba para Riego Kolher Modelo MC2K4 Serie 3603400199 fact. 1089	6,960.00
1246 20700111528C007-002601 0002	01 ESTRUCTURA PARA BARRA MODULAR EN MATERIAL OCTANORM DE 4X2M X 2.5M DE ALTO.	116,152.19
1246 20700111528C007-002601 0003	01 CAFETERA ESPRESSO BREVILLE SEMIAUTOMATICO, 3 NIVELES DE TEMPERATURA.	24,882.00
1246 20700111528C007-002601 0005	01 KIT DE METODOS DE EXTRACCION .	17,167.81
1246 20700111528C010-002501 0002	01 Maquina Industrial Para Elaboración de Café Expreso Profesional Capri Automática 2G san remo, dos grupos, una caldera (CAE21024205C)	112,943.35
1246 20700111528C010-002501 0003	01 Molino Industrial Para Café san Remo SRQ63M, Capacidad de 1 kg.	17,056.64
1246 20700111528C010-002501 0006	01 Tostador de Muestras 100 WE x SUJI (Negro)-Capacidad de 60 a 120 G de Café por Bache.	39,688.47
1246 20700111528C010-002501 0007	01 Morteadora de Café de Rendimientos para 500 Gramos.	13,381.19
1246 20700111528C010-002501 0008	01 Zarandas Para Clasificación de Café Oro con Perforación Redonda.	15,701.19

Lic. Jorge Baldemar Utrilla Robles
Director General

C.P. Mario Alberto Coello Lavariega
Jefe de la Unidad de Apoyo Administrativo

"Bajo protesta de decir verdad declaramos que los Estados Financieros y sus notas, son razonablemente correctos y son responsabilidad del emisor".

SECRETARÍA DE FINANZAS
HUMANISMO QUE TRANSFORMA

GOBIERNO CONSTITUCIONAL DEL ESTADO DE CHIAPAS
INSTITUTO DEL CAFÉ DE CHIAPAS

SISTEMA CONTABLE 2026
RELACIÓN DE BIENES INMUEBLES QUE COMPONEN SU PATRIMONIO
Cuenta Pública al 30 de junio de 2026

Hora: 11:15:15a. m.
Fecha: 28/07/2026

Código	Descripción del Bien	Valor en Libros

No presenta saldos a la fecha

Lic. Jorge Baldemar Utrilla Robles
Director General

C.P. Mario Alberto Coello Lavariega
Jefe de la Unidad de Apoyo Administrativo

"Bajo protesta de decir verdad declaramos que los Estados Financieros y sus notas, son razonablemente correctos y son responsabilidad del emisor".

SECRETARÍA DE FINANZAS
HUMANISMO QUE TRANSFORMA

GOBIERNO CONSTITUCIONAL DEL ESTADO DE CHIAPAS
INSTITUTO DEL CAFÉ DE CHIAPAS

SISTEMA CONTABLE 2026
RELACIÓN DE ACTIVOS INTANGIBLES QUE COMPONEN SU PATRIMONIO
Cuenta Pública al 30 de junio de 2026

Hora: 11:15:34a. m.
Fecha: 28/07/2026

Código	Descripción del Bien	Valor en Libros

No presenta saldos a la fecha

Lic. Jorge Baldemar Utrilla Robles
Director General

C.P. Mario Alberto Coello Lavariega
Jefe de la Unidad de Apoyo Administrativo

"Bajo protesta de decir verdad declaramos que los Estados Financieros y sus notas, son razonablemente correctos y son responsabilidad del emisor".

SECRETARÍA DE FINANZAS
HUMANISMO QUE TRANSFORMA

GOBIERNO CONSTITUCIONAL DEL ESTADO DE CHIAPAS
INSTITUTO DEL CAFÉ DE CHIAPAS
SISTEMA CONTABLE 2026
ESTADO DE SITUACIÓN FINANCIERA DETALLADO - LDF 1
Al 31 DE DICIEMBRE DEL 2025 Y 30 DE JUNIO DEL 2026
(PESOS)

Fecha: 28/07/2026

Concepto	30 de junio de 2026	31 de diciembre de 2025
ACTIVO		
Activo Circulante		
Efectivo y Equivalentes	**42,704,069.41**	**4,221,397.37**
Efectivo		
Bancos/Tesorería		
Bancos/Dependencias y Otros	8,935.14	8,925.84
Inversiones Temporales (Hasta 3 Meses)		
Fondos con Afectación Específica	42,695,134.27	4,212,471.53
Depósitos de Fondos de Terceros en Garantía y/o Administración		
Otros Efectivos y Equivalentes		
Derechos a Recibir Efectivo o Equivalentes	**0.00**	**0.00**
Inversiones Financieras de Corto Plazo		
Cuentas por Cobrar a Corto Plazo		
Deudores Diversos por Cobrar a Corto Plazo		
Ingresos por Recuperar a Corto Plazo		
Deudores por Anticipos de la Tesorería a Corto Plazo		
Préstamos Otorgados a Corto Plazo		
Otros Derechos a Recibir Efectivo o Equivalentes a Corto Plazo		
Derechos a Recibir Bienes o Servicios	**0.00**	**0.00**
Anticipos a Proveedores por Adquisición de Bienes y Prestación de Servicios a Corto Plazo		
Anticipo a Proveedores por Adquisición de Bienes Inmuebles y Muebles a Corto Plazo		
Anticipo a Proveedores por Adquisición de Bienes Intangibles a Corto Plazo		
Anticipo a Contratistas por Obras Públicas a Corto Plazo		
Otros Derechos a Recibir Bienes o Servicios a Corto Plazo		
Inventarios	**0.00**	**0.00**
Inventario de Mercancías para Venta		
Inventario de Mercancías Terminadas		
Inventario de Mercancías en Proceso de Elaboración		
Inventario de Materias Primas, Materiales y Suministros para Producción		
Bienes en Tránsito		
Almacenes	**0.00**	**0.00**
Estimación por Pérdida o Deterioro de Activos Circulantes	**0.00**	**0.00**
Estimaciones para Cuentas Incobrables por Derechos a Recibir Efectivo o Equivalentes		
Estimación por Deterioro de Inventarios		
Otros Activos Circulantes	**0.00**	**0.00**
Valores en Garantía		
Bienes en Garantía (excluye depósitos de fondos)		
Bienes Derivados de Embargos, Decomisos, Aseguramientos y Dación en Pago		
Adquisición con Fondos de Terceros		
Total de Activos Circulantes	**42,704,069.41**	**4,221,397.37**
Activo No Circulante		
Inversiones Financieras a Largo Plazo		
Derechos a Recibir Efectivo o Equivalentes a Largo Plazo		
Bienes Inmuebles, Infraestructura y Construcciones en Proceso		
Bienes Muebles	**2,974,012.24**	**2,815,810.24**
Activos Intangibles		
Depreciación, Deterioro y Amortización Acumulada de Bienes	**(1,916,053.17)**	**(1,916,053.17)**
Activos Diferidos		
Estimación por Pérdida o Deterioro de Activos no Circulantes		
Otros Activos no Circulantes		

Concepto	30 de junio de 2026	31 de diciembre de 2025
PASIVO		
Pasivo Circulante		
Cuentas por Pagar a Corto Plazo	**2,648,008.97**	**1,039,762.53**
Servicios Personales por Pagar a Corto Plazo	73,472.69	345,227.59
Proveedores por Pagar a Corto Plazo	41,474.50	14,678.31
Contratistas por Obras Públicas por Pagar a Corto Plazo		
Participaciones y Aportaciones por Pagar a Corto Plazo		
Transferencias Otorgadas por Pagar a Corto Plazo	2,191,281.15	
Intereses, Comisiones y Otros Gastos de la Deuda Pública por Pagar a Corto Plazo		
Retenciones y Contribuciones por Pagar a Corto Plazo	341,780.63	679,856.63
Devoluciones de la Ley de Ingresos por Pagar a Corto Plazo		
Otras Cuentas por Pagar a Corto Plazo		
Documentos por Pagar a Corto Plazo	**0.00**	**0.00**
Documentos Comerciales por Pagar a Corto Plazo		
Documentos con Contratistas por Obras Públicas por Pagar a Corto Plazo		
Otros Documentos por Pagar a Corto Plazo		
Porción a Corto Plazo de la Deuda Pública a Largo Plazo	**0.00**	**0.00**
Porción a Corto Plazo de la Deuda Pública		
Porción a Corto Plazo de Arrendamiento Financiero		
Títulos y Valores a Corto Plazo	**0.00**	**0.00**
Pasivos Diferidos a Corto Plazo	**0.00**	**0.00**
Ingresos Cobrados por Adelantado a Corto Plazo		
Intereses Cobrados por Adelantado a Corto Plazo		
Otros Pasivos Diferidos a Corto Plazo		
Fondos y Bienes de Terceros en Garantía y/o Administración a Corto Plazo	**0.00**	**0.00**
Fondos en Garantía a Corto Plazo		
Fondos en Administración a Corto Plazo		
Fondos Contingentes a Corto Plazo		
Fondos de Fideicomisos, Mandatos y Contratos Análogos a Corto Plazo		
Otros Fondos de Terceros en Garantía y/o Administración a Corto Plazo		
Valores y Bienes en Garantía a Corto Plazo		
Provisiones a Corto Plazo	**0.00**	**0.00**
Provisión para Demandas y Juicios a Corto Plazo		
Provisión para Contingencias a Corto Plazo		
Otras Provisiones a Corto Plazo		
Otros Pasivos a Corto Plazo	**0.00**	**0.00**
Ingresos por Clasificar		
Recaudación por Participar		
Otros Pasivos Circulantes		
Total de Pasivos Circulantes	**2,648,008.97**	**1,039,762.53**
Pasivo No Circulante		
Cuentas por Pagar a Largo Plazo		
Documentos por Pagar a Largo Plazo		
Deuda Pública a Largo Plazo		
Pasivos Diferidos a Largo Plazo	**2,964,370.93**	**2,964,370.93**
Fondos y Bienes de Terceros en Garantía y/o Administración a Largo Plazo		
Provisiones a Largo Plazo		
Total de Pasivos No Circulantes	**2,964,370.93**	**2,964,370.93**
Total del Pasivo	**5,612,379.90**	**4,004,133.46**
HACIENDA PÚBLICA / PATRIMONIO		
Hacienda Pública/Patrimonio Contribuido	**0.00**	**0.00**
Aportaciones		
Donaciones de Capital		
Actualización de la Hacienda Pública/Patrimonio		
Hacienda Pública/Patrimonio Generado	**38,149,648.58**	**1,117,020.98**
Resultados del Ejercicio (Ahorro/Desahorro)	37,240,965.39	321,750.65
Resultados de Ejercicios Anteriores	908,683.19	795,270.33
Revalúos		
Reservas		
Rectificaciones de Resultados de Ejercicios Anteriores		
Exceso o Insuficiencia en la Actualización de la Hacienda Pública/Patrimonio	**0.00**	**0.00**
Resultado por Posición Monetaria		
Resultado por Tenencia de Activos no Monetarios		

GOBIERNO CONSTITUCIONAL DEL ESTADO DE CHIAPAS
INSTITUTO DEL CAFÉ DE CHIAPAS
SISTEMA CONTABLE 2026
ESTADO DE SITUACIÓN FINANCIERA DETALLADO - LDF 1
Al 31 DE DICIEMBRE DEL 2025 Y 30 DE JUNIO DEL 2026
(PESOS)

Fecha: 28/07/2026

Concepto	30 de junio de 2026	31 de diciembre de 2025	Concepto	30 de junio de 2026	31 de diciembre de 2025
Total de Activos No Circulantes	1,057,959.07	899,757.07	Total Hacienda Pública/Patrimonio	38,149,648.58	1,117,020.98
Total del Activo	43,762,028.48	5,121,154.44	Total del Pasivo y Hacienda Pública/Patrimonio	43,762,028.48	5,121,154.44

Lic. Jorge Baldemar Utrilla Robles
Director General

C.P. Mario Alberto Coello Lavariega
Jefe de la Unidad de Apoyo Administrativo

SECRETARÍA DE FINANZAS

HUMANISMO QUE TRANSFORMA

GOBIERNO CONSTITUCIONAL DEL ESTADO DE CHIAPAS

INSTITUTO DEL CAFÉ DE CHIAPAS

SISTEMA CONTABLE 2026

INFORME ANALÍTICO DE LA DEUDA PÚBLICA Y OTROS PASIVOS - LDF 2

DEL 1o. DE ENERO AL 30 DE JUNIO DE 2026

(PESOS)

Fecha: 28/07/2026

Denominación de la Deuda Pública y Otros Pasivos	Saldo al 31 de diciembre de 2025	Disposiciones del Periodo	Amortizaciones del Periodo	Revaluaciones, Reclasificaciones y Otros Ajustes	Saldo Final del Periodo	Pago de Intereses del Periodo	Pago de Comisiones y demás costos asociados durante el Periodo
Deuda Pública	0.00	0.00	0.00	0.00	0.00	0.00	0.00
Corto Plazo	0.00	0.00	0.00	0.00	0.00	0.00	0.00
Instituciones de Crédito							
Títulos y Valores							
Arrendamientos Financieros							
Largo Plazo	0.00	0.00	0.00	0.00	0.00		
Instituciones de Crédito							
Títulos y Valores							
Arrendamientos Financieros							
Otros Pasivos	4,004,133.46				5,612,379.90		
Total de la Deuda Pública y Otros Pasivos	4,004,133.46	0.00	0.00	0.00	5,612,379.90	0.00	0.00

Deuda Contingente (Informativo)

Valor de Instrumentos Bono Cupón Cero (Informativo)

Instrumento Bono Cupón Cero 1, Banobras

Instrumento Bono Cupón Cero 2, Banobras

Obligaciones a Corto Plazo	Monto Contratado	Plazo Pactado	Tasa de Interés	Comisiones y Costos Relacionados	Tasa Efectiva

Obligaciones a Corto Plazo (Informativo)

Lic. Jorge Baldemar Utrilla Robles
Director General

C.P. Mario Alberto Coello Lavariega
Jefe de la Unidad de Apoyo Administrativo

"Bajo protesta de decir verdad declaramos que los Estados Financieros y sus notas, son razonablemente correctos y son responsabilidad del emisor".

SECRETARÍA DE FINANZAS
HUMANISMO QUE TRANSFORMA

GOBIERNO CONSTITUCIONAL DEL ESTADO DE CHIAPAS

INSTITUTO DEL CAFÉ DE CHIAPAS

SISTEMA CONTABLE 2026

INFORME ANALÍTICO DE OBLIGACIONES DIFERENTES DE FINANCIAMIENTOS - LDF 3

DEL 1o. DE ENERO AL 30 DE JUNIO DE 2026

Fecha: 28/07/2026

(PESOS)

DENOMINACIÓN DE LAS OBLIGACIONES DIFERENTES DE FINANCIAMIENTO	FECHA DEL CONTRATO	FECHA DE INICIO DE OPERACIÓN DEL PROYECTO	FECHA DE VENCIMIENTO	MONTO DE LA INVERSIÓN PACTADO	PLAZO PACTADO	MONTO PROMEDIO MENSUAL DEL PAGO DE LA CONTRAPRESTACIÓN	MONTO PROMEDIO MENSUAL DEL PAGO DE LA CONTRAPRESTACIÓN CORRESPONDIENTE AL PAGO DE INVERSIÓN	MONTO PAGADO DE LA INVERSIÓN AL 30 DE JUNIO DE 2026	MONTO PAGADO DE LA INVERSIÓN ACTUALIZADO AL AL 30 DE JUNIO DE 2026	SALDO PENDIENTE POR PAGAR DE LA INVERSIÓN AL 30 DE JUNIO DE 2026
APP'S										
APP 1										
APP 2										
APP 3										
APP XX										
Otros Instrumentos										
Otro instrumento 1										
Otro instrumento 2										
Otro instrumento 3										
Otro instrumento XX										
Total de Obligaciones Diferentes de Financiamiento										

NO APLICA

Lic. Jorge Baldemar Utrilla Robles
Director General

C.P. Mario Alberto Coello Lavariega
Jefe de la Unidad de Apoyo Administrativo

SECRETARÍA DE FINANZAS

HUMANISMO QUE TRANSFORMA

GOBIERNO CONSTITUCIONAL DEL ESTADO DE CHIAPAS

INSTITUTO DEL CAFÉ DE CHIAPAS

SISTEMA CONTABLE 2026

INFORMACIÓN DETALLADA SOBRE LA CONTRATACIÓN DE DEUDA PÚBLICA U OBLIGACIONES

DEL 1o. DE ENERO AL 30 DE JUNIO DE 2026

(PESOS)

Fecha: 28/07/2026

LDF-Artículo 25

DEUDA PÚBLICA	IMPORTE CONTRATADO	PLAZO PACTADO	TASA DE INTERÉS	COMISIONES Y OTROS
DEUDA PÚBLICA	**0.00**			**0.00**
Corto Plazo	**0.00**			**0.00**
Institución de Crédito	**0.00**			**0.00**
Crédito X	0.00			0.00
Largo Plazo	**0.00**			**0.00**
Titulos y Valores	**0.00**			**0.00**
Crédito X	0.00			0.00
Institución de Crédito	**0.00**			**0.00**
Crédito X	0.00			0.00
OBLIGACIONES	**0.00**			**0.00**
Crédito X	0.00			0.00
TOTAL DE FINANCIAMIENTOS U OBLIGACIONES CONTRATADOS	**0.00**			**0.00**

NO APLICA

SECRETARÍA DE FINANZAS
HUMANISMO QUE TRANSFORMA
GOBIERNO DE CHIAPAS

GOBIERNO CONSTITUCIONAL DEL ESTADO DE CHIAPAS

INSTITUTO DEL CAFÉ DE CHIAPAS

SISTEMA CONTABLE 2026

OBLIGACIONES DE CORTO PLAZO

DEL 1o. DE ENERO AL 30 DE JUNIO DE 2026

(PESOS)

Fecha: 28/07/2026

LDF-Artículo31

OBLIGACIONES DE CORTO PLAZO	MONTO CONTRATADO	IMPORTE AL 30 DE JUNIO DE 2026	PLAZO PACTADO	TASA DE INTERES	COMISIONES Y COSTOS RELACIONADO	TASA EFECTIVA
OBLIGACIONES DE CORTO PLAZO	0.00	0.00			0.00	
Títulos y Valores	0.00	0.00			0.00	
Crédito X	0.00	0.00			0.00	
Institucion de Crédito	0.00	0.00			0.00	
Crédito X	0.00	0.00			0.00	
Gastos	0.00	0.00			0.00	
Crédito X	0.00	0.00			0.00	
TOTAL DE OBLIGACIONES DE CORTO PLAZO	0.00	0.00			0.00	

NO APLICA

SECRETARÍA DE FINANZAS
HUMANISMO QUE TRANSFORMA

GOBIERNO CONSTITUCIONAL DEL ESTADO DE CHIAPAS

INSTITUTO DEL CAFÉ DE CHIAPAS

SISTEMA CONTABLE 2026

INFORMACIÓN DEL CUMPLIMIENTO DE LAS OBLIGACIONES DE RESPONSABILIDAD HACENDARIA

DEL 1o. DE ENERO AL 30 DE JUNIO DE 2026

Fecha: 28/07/2026

(PESOS)

LDF- Articulo 40

TIPO CONVENIO	FECHA DEL CONVENIO	IMPORTE TOTAL DE LA PARTICIPACIÓN	PORCENTAJE DE AFACETACIÓN DE PARTICIÁCIÓN	IMPORTE AFECTADO AL PORCENTAJE	MONTO DE LA DEUDA GARANTIZADA	LÍMITE DE ENDEUDAMIENTO
Total de Obligaciones de Responsabilidad Hacendaria		0.00		0.00	0.00	0.00

NO APLICA

SECRETARÍA DE FINANZAS
HUMANISMO QUE TRANSFORMA

GOBIERNO CONSTITUCIONAL DEL ESTADO DE CHIAPAS

INSTITUTO DEL CAFÉ DE CHIAPAS
SISTEMA CONTABLE 2026
Integración de Activos de Libre Disposición y Etiquetado
DEL 01 DE ENERO AL 30 DE JUNIO DEL 2026
(Cifras en Pesos)

Fecha: 28/07/2026

CONCEPTO	LIBRE DISPOSICIÓN	ETIQUETADO	SALDO AL 30 DE JUNIO DEL 2026
ACTIVO			
Activo Circulante			
Efectivo y Equivalentes	**42,704,069.41**		**42,704,069.41**
Efectivo			
Bancos/Tesorería			
Bancos/Dependencias y Otros	8,935.14		8,935.14
Inversiones Temporales (hasta 3 meses)			
Fondos con Afectación Específica	42,695,134.27		42,695,134.27
Depósitos de Fondos de Terceros en Garantía y/o Administración			
Otros Efectivos y Equivalentes			
Derechos a Recibir Efectivo o Equivalentes			
Inversiones Financieras de Corto Plazo			
Cuentas por Cobrar a Corto Plazo			
Deudores Diversos por Cobrar a Corto Plazo			
Ingresos por Recuperar a Corto Plazo			
Deudores por Anticipos de la Tesorería a Corto Plazo			
Préstamos Otorgados a Corto Plazo			
Otros Derechos a Recibir Efectivo o Equivalentes a Corto Plazo			
Derechos a Recibir Bienes o Servicios			
Anticipo a Proveedores por Adquisición de Bienes y Prestación de Servicios a Corto Plazo			
Anticipo a Proveedores por Adquisición de Bienes Inmuebles y Muebles a Corto Plazo			
Anticipo a Proveedores por Adquisición de Bienes Intangibles a Corto Plazo			
Anticipo a Contratistas por Obras Públicas a Corto Plazo			
Otros Derechos a Recibir Bienes o Servicios a Corto Plazo			
Inventarios			
Inventario de Mercancías para Venta			
Inventario de Mercancías Terminadas			
Inventario de Mercancías en Proceso de Elaboración			
Inventario de Materias Primas, Materiales y Suministros para Producción			
Bienes en Tránsito			
Almacenes			
Almacén de Materiales y Suministros de Consumo			
Estimación por Pérdida o Deterioro de Activos Circulantes			
Estimaciones para Cuentas Incobrables por Derechos a Recibir Efectivo o Equivalentes			
Estimación por Deterioro de Inventarios			

SECRETARÍA DE FINANZAS
HUMANISMO QUE TRANSFORMA

GOBIERNO CONSTITUCIONAL DEL ESTADO DE CHIAPAS

INSTITUTO DEL CAFÉ DE CHIAPAS
SISTEMA CONTABLE 2026
Integración de Activos de Libre Disposición y Etiquetado
DEL 01 DE ENERO AL 30 DE JUNIO DEL 2026
(Cifras en Pesos)

Fecha: 28/07/2026

CONCEPTO	LIBRE DISPOSICIÓN	ETIQUETADO	SALDO AL 30 DE JUNIO DEL 2026
Otros Activos Circulantes			
Valores en Garantía			
Bienes en Garantía (excluye depósitos de fondos)			
Bienes Derivados de Embargos, Decomisos, Aseguramientos y Dación en Pago			
Adquisición con Fondos de Terceros			
Total de Activos Circulantes	**42,704,069.41**		**42,704,069.41**
Activo No Circulante			
Inversiones Financieras a Largo Plazo			
Inversiones a Largo Plazo			
Títulos y Valores a Largo Plazo			
Fideicomisos, Mandatos y Contratos Análogos			
Participaciones y Aportaciones de Capital			
Derechos a Recibir Efectivo o Equivalentes a Largo Plazo			
Documentos por Cobrar a Largo Plazo			
Deudores Diversos a Largo Plazo			
Ingresos por Recuperar a Largo Plazo			
Préstamos Otorgados a Largo Plazo			
Otros Derechos a Recibir Efectivo o Equivalentes a Largo Plazo			
Bienes Inmuebles, Infraestructura y Construcciones en Proceso			
Terrenos			
Viviendas			
Edificios no Habitacionales			
Infraestructura			
Construcciones en Proceso en Bienes de Dominio Público			
Construcciones en Proceso en Bienes Propios			
Otros Bienes Inmuebles			
Bienes Muebles	**2,974,012.24**		**2,974,012.24**
Mobiliario y Equipo de Administración	279,198.16		279,198.16
Mobiliario y Equipo Educacional y Recreativo			
Equipo e Instrumental Médico y de Laboratorio			
Vehículos y Equipo de Transporte	2,296,081.24		2,296,081.24
Equipo de Defensa y Seguridad			
Maquinaria, Otros Equipos y Herramientas	398,732.84		398,732.84
Colecciones, Obras de Arte y Objetos Valiosos			
Activos Biológicos			
Activos Intangibles			
Software			
Patentes, Marcas y Derechos			
Concesiones y Franquicias			
Licencias			

SECRETARÍA DE FINANZAS
HUMANISMO QUE TRANSFORMA

GOBIERNO CONSTITUCIONAL DEL ESTADO DE CHIAPAS

INSTITUTO DEL CAFÉ DE CHIAPAS
SISTEMA CONTABLE 2026
Integración de Activos de Libre Disposición y Etiquetado
DEL 01 DE ENERO AL 30 DE JUNIO DEL 2026
(Cifras en Pesos)

Fecha: 28/07/2026

CONCEPTO	LIBRE DISPOSICIÓN	ETIQUETADO	SALDO AL 30 DE JUNIO DEL 2026
Otros Activos Intangibles			
Depreciación, Deterioro y Amortización Acumulada de Bienes	**(1,916,053.17)**		**(1,916,053.17)**
Depreciación Acumulada de Bienes Inmuebles			
Depreciación Acumulada de Infraestructura			
Depreciación Acumulada de Bienes Muebles	(1,916,053.17)		(1,916,053.17)
Deterioro Acumulado de Bienes			
Amortización Acumulada de Activos Intangibles			
Activos Diferidos			
Estudios, Formulación y Evaluación de Proyectos			
Derechos sobre Bienes en Régimen de Arrendamiento Financiero			
Gastos Pagados por Adelantado a Largo Plazo			
Anticipos a Largo Plazo			
Beneficios al Retiro de Empleados Pagados por Adelantado			
Otros Activos Diferidos			
Estimación por Pérdida o Deterioro de Activos no Circulantes			
Estimaciones por Pérdida de Cuentas Incobrables de Documentos por Cobrar a Largo Plazo			
Estimaciones por Pérdida de Cuentas Incobrables de Deudores Diversos por Cobrar a Largo Plazo			
Estimaciones por Pérdida de Cuentas Incobrables de Ingresos por Cobrar a Largo Plazo			
Estimaciones por Pérdida de Cuentas Incobrables de Préstamos Otorgados a Largo Plazo			
Estimaciones por Pérdida de Otras Cuentas Incobrables a Largo Plazo			
Otros Activos no Circulantes			
Bienes en Concesión			
Bienes en Arrendamiento Financiero			
Bienes en Comodato			
Total de Activos No Circulantes	**1,057,959.07**		**1,057,959.07**
Total del Activo	**43,762,028.48**		**43,762,028.48**

Lic. Jorge Baldemar Utrilla Robles
Director General

C.P. Mario Alberto Coello Lavariega
Jefe de la Unidad de Apoyo Administrativo

"Bajo protesta de decir verdad declaramos que los Estados Financieros y sus notas, son razonablemente correctos y son responsabilidad del emisor".

HUMANISMO QUE TRANSFORMA

SECRETARÍA DE FINANZAS

GOBIERNO CONSTITUCIONAL DEL ESTADO DE CHIAPAS

INSTITUTO DEL CAFÉ DE CHIAPAS
SISTEMA CONTABLE 2026
Integración del Pasivo de Libre Disposición y Etiquetado
DEL 01 DE ENERO AL 30 DE JUNIO DEL 2026
(Cifras en Pesos)

Fecha: 28/07/2026

CONCEPTO	LIBRE DISPOSICIÓN	ETIQUETADO	SALDO AL 30 DE JUNIO DEL 2026
PASIVO			
Pasivo Circulante			
Cuentas por Pagar a Corto Plazo	**2,648,008.97**		**2,648,008.97**
Servicios Personales por Pagar a Corto Plazo	73,472.69		73,472.69
Proveedores por Pagar a Corto Plazo	41,474.50		41,474.50
Contratistas por Obras Públicas por Pagar a Corto Plazo			
Participaciones y Aportaciones por Pagar a Corto Plazo			
Transferencias Otorgadas por Pagar a Corto Plazo	2,191,281.15		2,191,281.15
Intereses, Comisiones y Otros Gastos de la Deuda Pública por Pagar a Corto Plazo			
Retenciones y Contribuciones por Pagar a Corto Plazo	341,780.63		341,780.63
Devoluciones de la Ley de Ingresos por Pagar a Corto Plazo			
Otras Cuentas por Pagar a Corto Plazo			
Documentos por Pagar a Corto Plazo			
Documentos Comerciales por Pagar a Corto Plazo			
Documentos con Contratistas por Obras Públicas por Pagar a Corto Plazo			
Otros Documentos por Pagar a Corto Plazo			
Porción a Corto Plazo de la Deuda Pública a Largo Plazo			
Porción a Corto Plazo de la Deuda Pública Interna			
Porción a Corto Plazo de la Deuda Pública Externa			
Porción a Corto Plazo de Arrendamiento Financiero			
Títulos y Valores a Corto Plazo			
Títulos y Valores de la Deuda Pública Interna a Corto Plazo			
Títulos y Valores de la Deuda Pública Externa a Corto Plazo			
Pasivos Diferidos a Corto Plazo			
Ingresos Cobrados por Adelantado a Corto Plazo			
Intereses Cobrados por Adelantado a Corto Plazo			
Otros Pasivos Diferidos a Corto Plazo			
Fondos y Bienes de Terceros en Garantía y/o Administración a Corto Plazo			
Fondos en Garantía a Corto Plazo			
Fondos en Administración a Corto Plazo			
Fondos Contingentes a Corto Plazo			
Fondos de Fideicomisos, Mandatos y Contratos Análogos a Corto Plazo			
Otros Fondos de Terceros en Garantía y/o Administración a Corto Plazo			
Valores y Bienes en Garantía a Corto Plazo			
Provisiones a Corto Plazo			
Provisión para Demandas y Juicios a Corto Plazo			
Provisión para Contingencias a Corto Plazo			
Otras Provisiones a Corto Plazo			

SECRETARÍA DE FINANZAS
HUMANISMO QUE TRANSFORMA

GOBIERNO CONSTITUCIONAL DEL ESTADO DE CHIAPAS

INSTITUTO DEL CAFÉ DE CHIAPAS
SISTEMA CONTABLE 2026
Integración del Pasivo de Libre Disposición y Etiquetado
DEL 01 DE ENERO AL 30 DE JUNIO DEL 2026
(Cifras en Pesos)

Fecha: 28/07/2026

CONCEPTO	LIBRE DISPOSICIÓN	ETIQUETADO	SALDO AL 30 DE JUNIO DEL 2026
Otros Pasivos a Corto Plazo			
Ingresos por Clasificar			
Recaudación por Participar			
Otros Pasivos Circulantes			
Total de Pasivos Circulantes	2,648,008.97		2,648,008.97
Pasivo No Circulante			
Cuentas por Pagar a Largo Plazo			
Proveedores por Pagar a Largo Plazo			
Contratistas por Obras Públicas por Pagar a Largo Plazo			
Documentos por Pagar a Largo Plazo			
Documentos Comerciales por Pagar a Largo Plazo			
Documentos con Contratistas por Obras Públicas por Pagar a Largo Plazo			
Otros Documentos por Pagar a Largo Plazo			
Deuda Pública a Largo Plazo			
Títulos y Valores de la Deuda Pública Interna a Largo Plazo			
Títulos y Valores de la Deuda Pública Externa a Largo Plazo			
Préstamos de la Deuda Pública Interna por Pagar a Largo Plazo			
Préstamos de la Deuda Pública Externa por Pagar a Largo Plazo			
Arrendamiento Financiero por Pagar a Largo Plazo			
Pasivos Diferidos a Largo Plazo	**2,964,370.93**		**2,964,370.93**
Créditos Diferidos a Largo Plazo			
Intereses Cobrados por Adelantado a Largo Plazo			
Otros Pasivos Diferidos a Largo Plazo	2,964,370.93		2,964,370.93
Fondos y Bienes de Terceros en Garantía y/o Administración a Largo Plazo			
Fondos en Garantía a Largo Plazo			
Fondos en Administración a Largo Plazo			
Fondos Contingentes a Largo Plazo			
Fondos de Fideicomisos, Mandatos y Contratos Análogos a Largo Plazo			
Otros Fondos de Terceros en Garantía y/o Administración a Largo Plazo			
Valores y Bienes en Garantía a Largo Plazo			
Provisiones a Largo Plazo			
Provisión para Demandas y Juicios a Largo Plazo			
Provisión para Pensiones a Largo Plazo			
Provisión para Contingencias a Largo Plazo			
Otras Provisiones a Largo Plazo			

SECRETARÍA DE FINANZAS
HUMANISMO QUE TRANSFORMA
GOBIERNO DE CHIAPAS

GOBIERNO CONSTITUCIONAL DEL ESTADO DE CHIAPAS

INSTITUTO DEL CAFÉ DE CHIAPAS
SISTEMA CONTABLE 2026
Integración del Pasivo de Libre Disposición y Etiquetado
DEL 01 DE ENERO AL 30 DE JUNIO DEL 2026
(Cifras en Pesos)

Fecha: 28/07/2026

CONCEPTO	LIBRE DISPOSICIÓN	ETIQUETADO	SALDO AL 30 DE JUNIO DEL 2026
Total de Pasivos No Circulantes	2,964,370.93		2,964,370.93
Total del Pasivo	5,612,379.90		5,612,379.90

Lic. Jorge Baldemar Utrilla Robles
Director General

C.P. Mario Alberto Coello Lavariega
Jefe de la Unidad de Apoyo Administrativo

"Bajo protesta de decir verdad declaramos que los Estados Financieros y sus notas, son razonablemente correctos y son responsabilidad del emisor".

SECRETARÍA DE FINANZAS
HUMANISMO QUE TRANSFORMA

GOBIERNO CONSTITUCIONAL DEL ESTADO DE CHIAPAS
INSTITUTO DEL CAFÉ DE CHIAPAS

SISTEMA CONTABLE 2026
INTEGRACIÓN DE ACTIVO DE LIBRE DISPOSICIÓN Y ETIQUETADO POR RAMO
DEL 1 DE ENERO AL 30 DE JUNIO DE 2026
(PESOS)

Fecha: 28/07/2026

CONCEPTO	ACTIVO POR RAMO		SUBTOTAL	IMPORTE DE AÑOS ANTERIORES	SALDO AL 30 DE JUNIO DE 2026
	LIBRE DISPOSICIÓN IMPORTE DEL EJERCICIO 2026 28	SUMA LIBRE DISPOSICIÓN			
ACTIVO					
Activo Circulante					
Efectivo y Equivalentes		39,730,772.36	39,730,772.36	2,973,297.05	42,704,069.41
Bancos/Dependencias y Otros	9.30	9.30	9.30	8,925.84	8,935.14
Fondos con Afectación Específica	39,730,763.06	39,730,763.06	39,730,763.06	2,964,371.21	42,695,134.27
Derechos a Recibir Efectivo o Equivalentes		0.00	0.00	0.00	0.00
Derechos a Recibir Bienes o Servicios		0.00	0.00	0.00	0.00
Inventarios		0.00	0.00	0.00	0.00
Almacenes		0.00	0.00	0.00	0.00
Estimación por Pérdida o Deterioro de Activos Circulantes		0.00	0.00	0.00	0.00
Otros Activos Circulantes		0.00	0.00	0.00	0.00
Total de Activos Circulantes	39,730,772.36	39,730,772.36	39,730,772.36	2,973,297.05	42,704,069.41
Activo No Circulante					
Inversiones Financieras a Largo Plazo		0.00	0.00	0.00	0.00
Derechos a Recibir Efectivo o Equivalentes a Largo Plazo		0.00	0.00	0.00	0.00
Bienes Inmuebles, Infraestructura y Construcciones en Proceso		0.00	0.00	0.00	0.00
Bienes Muebles		158,202.00	158,202.00	2,815,810.24	2,974,012.24
Mobiliario y Equipo de Administración				279,198.16	279,198.16
Vehículos y Equipo de Transporte				2,296,081.24	2,296,081.24
Maquinaria, Otros Equipos y Herramientas	158,202.00	158,202.00	158,202.00	240,530.84	398,732.84
Activos Intangibles		0.00	0.00	0.00	0.00
Depreciación, Deterioro y Amortización Acumulada de Bienes		0.00	0.00	(1,916,053.17)	(1,916,053.17)
Depreciación Acumulada de Bienes Muebles				(1,916,053.17)	(1,916,053.17)
Activos Diferidos		0.00	0.00	0.00	0.00
Otros Activos no Circulantes		0.00	0.00	0.00	0.00
Total de Activos No Circulantes	158,202.00	158,202.00	158,202.00	899,757.07	1,057,959.07
Total del Activo	39,888,974.36	39,888,974.36	39,888,974.36	3,873,054.12	43,762,028.48

Lic. Jorge Baldemar Utrilla Robles
Director General

C.P. Mario Alberto Coello Lavariega
Jefe de la Unidad de Apoyo Administrativo

SECRETARÍA DE FINANZAS
HUMANISMO QUE TRANSFORMA

GOBIERNO CONSTITUCIONAL DEL ESTADO DE CHIAPAS
INSTITUTO DEL CAFÉ DE CHIAPAS

SISTEMA CONTABLE 2026
INTEGRACIÓN DE PASIVO DE LIBRE DISPOSICIÓN Y ETIQUETADO POR RAMO
DEL 1 DE ENERO AL 30 DE JUNIO DE 2026
(Cifras en Pesos)

Fecha: 28/07/2026

CONCEPTO	PASIVO POR RAMO		SUBTOTAL	IMPORTE DE AÑOS ANTERIORES	SALDO AL 30 DE JUNIO DE 2026
	LIBRE DISPOSICIÓN				
	IMPORTE DEL EJERCICIO 2026	SUMA LIBRE DISPOSICIÓN			
	28				
PASIVO					
Pasivo Circulante					
Cuentas por Pagar a Corto Plazo		2,648,008.97	2,648,008.97	0.00	2,648,008.97
Servicios Personales por Pagar a Corto Plazo	73,472.69	73,472.69	73,472.69		73,472.69
Proveedores por Pagar a Corto Plazo	41,474.50	41,474.50	41,474.50		41,474.50
Transferencias Otorgadas por Pagar a Corto Plazo	2,191,281.15	2,191,281.15	2,191,281.15		2,191,281.15
Retenciones y Contribuciones por Pagar a Corto Plazo	341,780.63	341,780.63	341,780.63		341,780.63
Pasivos Diferidos a Corto Plazo		0.00	0.00	0.00	0.00
Fondos y Bienes de Terceros en Garantía y/o Administración a Corto		0.00	0.00	0.00	0.00
Provisiones a Corto Plazo		0.00	0.00	0.00	0.00
Otros Pasivos a Corto Plazo		0.00	0.00	0.00	0.00
Total de Pasivos Circulantes	2,648,008.97	2,648,008.97	2,648,008.97	0.00	2,648,008.97
Pasivo No Circulante					
Cuentas por Pagar a Largo Plazo		0.00	0.00	0.00	0.00
Documentos por Pagar a Largo Plazo		0.00	0.00	0.00	0.00
Deuda Pública a Largo Plazo		0.00	0.00	0.00	0.00
Pasivos Diferidos a Largo Plazo		0.00	0.00	2,964,370.93	2,964,370.93
Otros Pasivos Diferidos a Largo Plazo				2,964,370.93	2,964,370.93
Fondos y Bienes de Terceros en Garantía y/o Administración a Largo		0.00	0.00	0.00	0.00
Provisiones a Largo Plazo		0.00	0.00	0.00	0.00
Total de Pasivos No Circulantes		0.00	0.00	2,964,370.93	2,964,370.93
Total del Pasivo	2,648,008.97	2,648,008.97	2,648,008.97	2,964,370.93	5,612,379.90

Lic. Jorge Baldemar Utrilla Robles
Director General

C.P. Mario Alberto Coello Lavariega
Jefe de la Unidad de Apoyo Administrativo

SECRETARÍA DE FINANZAS
HUMANISMO QUE TRANSFORMA

GOBIERNO CONSTITUCIONAL DEL ESTADO DE CHIAPAS

INSTITUTO DEL CAFÉ DE CHIAPAS

SISTEMA CONTABLE 2026

HOJA DE TRABAJO

Fecha: 28/07/2026

PERIODO : DEL 1o. DE ENERO AL 30 DE JUNIO DE 2026

CUENTA	DESCRIPCIÓN	SALDOS INICIALES		MOVIMIENTOS		SALDOS		AJUSTES DE ORDEN		SALDOS AJUSTADOS		AJUSTES DE RESULTADOS		BALANCE	
		DEUDOR	ACREEDOR	DEBE	HABER	DEUDOR	ACREEDOR	CARGO	ABONO	DEUDOR	ACREEDOR	CARGO	ABONO	DEBE	HABER
1113	Bancos/Dependencias y Otros	8,925.84		4,218,114.70	4,218,105.40	8,935.14				8,935.14				8,935.14	
1115	Fondos con Afectación Específica	4,212,471.53		99,573,091.31	61,090,428.57	42,695,134.27				42,695,134.27				42,695,134.27	
1123	Deudores Diversos por Cobrar a Corto Plazo			384,100.00	384,100.00										
1241	Mobiliario y Equipo de Administración	279,198.16				279,198.16				279,198.16				279,198.16	
1244	Vehículos y Equipo de Transporte	2,296,081.24				2,296,081.24				2,296,081.24				2,296,081.24	
1246	Maquinaria, Otros Equipos y Herramientas	240,530.84		160,000.00	1,798.00	398,732.84				398,732.84				398,732.84	
1263	Depreciación Acumulada de Bienes Muebles		1,916,053.17				1,916,053.17				1,916,053.17				1,916,053.17
2111	Servicios Personales por Pagar a Corto Plazo		345,227.59	8,712,587.24	8,440,832.34		73,472.69				73,472.69				73,472.69
2112	Proveedores por Pagar a Corto Plazo		14,678.31	9,483,932.31	9,510,728.50		41,474.50				41,474.50				41,474.50
2115	Transferencias Otorgadas por Pagar a Corto Plazo			44,349,083.70	46,540,364.85		2,191,281.15				2,191,281.15				2,191,281.15
2117	Retenciones y Contribuciones por Pagar a Corto Plazo		679,856.63	2,014,876.02	1,676,800.02		341,780.63				341,780.63				341,780.63
2249	Otros Pasivos Diferidos a Largo Plazo		2,964,370.93				2,964,370.93				2,964,370.93				2,964,370.93
3211	Resultados del Ejercicio (Ahorro/Desahorro)		321,750.65	321,750.65											37,240,965.39
	Ajuste 3262 - Operaciones Internas de Egresos												95,578,331.58		
	Ajuste 6211 - Ahorro de la Gestión												9.30		
	Ajuste 6311 - Desahorro de la Gestión											58,337,375.49			
3221	Resultados de Ejercicios Anteriores		795,270.33	208,337.79	321,750.65		908,683.19				908,683.19				908,683.19
3262	Operaciones Internas de Egresos			32,110.87	95,610,442.45		95,578,331.58				95,578,331.58	95,578,331.58			
4399	Otros Ingresos y Beneficios Varios				9.30		9.30				9.30	9.30			
5111	Remuneraciones al Personal de Carácter Permanente			4,656,421.68		4,656,421.68				4,656,421.68			4,656,421.68		
5112	Remuneraciones al Personal de Carácter Transitorio			597,684.90		597,684.90				597,684.90			597,684.90		
5113	Remuneraciones Adicionales y Especiales			2,907,816.28	4,806.92	2,903,009.36				2,903,009.36			2,903,009.36		
5114	Seguridad Social			785,758.05		785,758.05				785,758.05			785,758.05		
5115	Otras Prestaciones Sociales y Económicas			923,650.00		923,650.00				923,650.00			923,650.00		
5116	Pago de Estímulos a Servidores Públicos			24,000.00		24,000.00				24,000.00			24,000.00		
5121	Materiales de Administración, Emisión de Documentos y Artículos Oficiales			59,544.99	8,406.25	51,138.74				51,138.74			51,138.74		
5122	Alimentos y Utensilios			47,768.10		47,768.10				47,768.10			47,768.10		
5124	Materiales y Artículos de Construcción y de Reparación			19,994.45		19,994.45				19,994.45			19,994.45		
5125	Productos Químicos, Farmacéuticos y de Laboratorio			769,683.92		769,683.92				769,683.92			769,683.92		
5126	Combustibles, Lubricantes y Aditivos			355,614.17	103,596.51	252,017.66				252,017.66			252,017.66		
5129	Herramientas, Refacciones y Accesorios Menores			75,978.84		75,978.84				75,978.84			75,978.84		
5131	Servicios Básicos			95,416.80		95,416.80				95,416.80			95,416.80		
5132	Servicios de Arrendamiento			19,422.19		19,422.19				19,422.19			19,422.19		
5133	Servicios Profesionales, Científicos y Técnicos y Otros Servicios			5,176,345.87	1,590,214.60	3,586,131.27				3,586,131.27			3,586,131.27		

SECRETARÍA DE FINANZAS

HUMANISMO QUE TRANSFORMA

GOBIERNO CONSTITUCIONAL DEL ESTADO DE CHIAPAS

INSTITUTO DEL CAFÉ DE CHIAPAS

SISTEMA CONTABLE 2026

HOJA DE TRABAJO

PERIODO : DEL 1o. DE ENERO AL 30 DE JUNIO DE 2026

Fecha: 28/07/2026

CUENTA	DESCRIPCIÓN	SALDOS INICIALES		MOVIMIENTOS		SALDOS		AJUSTES DE ORDEN		SALDOS AJUSTADOS		AJUSTES DE RESULTADOS		BALANCE	
		DEUDOR	ACREEDOR	DEBE	HABER	DEUDOR	ACREEDOR	CARGO	ABONO	DEUDOR	ACREEDOR	CARGO	ABONO	DEBE	HABER
5134	Servicios Financieros, Bancarios y Comerciales			64,908.15	2,403.47	62,504.68				62,504.68			62,504.68		
5135	Servicios de Instalación, Reparación, Mantenimiento y Conservación			218,022.00	0.26	218,021.74				218,021.74			218,021.74		
5137	Servicios de Traslado y Viáticos			410,010.00	13,350.00	396,660.00				396,660.00			396,660.00		
5138	Servicios Oficiales			666,238.36		666,238.36				666,238.36			666,238.36		
5139	Otros Servicios Generales			189,827.00		189,827.00				189,827.00			189,827.00		
5231	Subsidios			44,715,895.65	2,721,645.90	41,994,249.75				41,994,249.75			41,994,249.75		
5599	Otros Gastos Varios			1,798.00		1,798.00				1,798.00			1,798.00		
6111	Resumen de Ingresos y Gastos											9.30	58,337,375.49		
	Ajuste 4399 - Otros Ingresos y Beneficios Varios												9.30		
	Ajuste 5111 - Remuneraciones al Personal de Carácter Permanente											4,656,421.68			
	Ajuste 5112 - Remuneraciones al Personal de Carácter Transitorio											597,684.90			
	Ajuste 5113 - Remuneraciones Adicionales y Especiales											2,903,009.36			
	Ajuste 5114 - Seguridad Social											785,758.05			
	Ajuste 5115 - Otras Prestaciones Sociales y Económicas											923,650.00			
	Ajuste 5116 - Pago de Estímulos a Servidores Públicos											24,000.00			
	Ajuste 5121 - Materiales de Administración, Emisión de Documentos y Artículos Oficiales											51,138.74			
	Ajuste 5122 - Alimentos y Utensilios											47,768.10			
	Ajuste 5124 - Materiales y Artículos de Construcción y de Reparación											19,994.45			
	Ajuste 5125 - Productos Químicos, Farmacéuticos y de Laboratorio											769,683.92			
	Ajuste 5126 - Combustibles, Lubricantes y Aditivos											252,017.66			
	Ajuste 5129 - Herramientas, Refacciones y Accesorios Menores											75,978.84			
	Ajuste 5131 - Servicios Básicos											95,416.80			
	Ajuste 5132 - Servicios de Arrendamiento											19,422.19			
	Ajuste 5133 - Servicios Profesionales, Científicos y Técnicos y Otros Servicios											3,586,131.27			
	Ajuste 5134 - Servicios Financieros, Bancarios y Comerciales											62,504.68			
	Ajuste 5135 - Servicios de Instalación, Reparación, Mantenimiento y Conservación											218,021.74			
	Ajuste 5137 - Servicios de Traslado y Viáticos											396,660.00			
	Ajuste 5138 - Servicios Oficiales											666,238.36			
	Ajuste 5139 - Otros Servicios Generales											189,827.00			
	Ajuste 5231 - Subsidios											41,994,249.75			
	Ajuste 5599 - Otros Gastos Varios											1,798.00			
6211	Ahorro de la Gestión											9.30			
	Ajuste 6111 - Resumen de Ingresos y Gastos												9.30		

SECRETARÍA DE FINANZAS
HUMANISMO QUE TRANSFORMA

GOBIERNO CONSTITUCIONAL DEL ESTADO DE CHIAPAS

INSTITUTO DEL CAFÉ DE CHIAPAS

SISTEMA CONTABLE 2026

HOJA DE TRABAJO

Fecha: 28/07/2026

PERIODO : DEL 1o. DE ENERO AL 30 DE JUNIO DE 2026

CUENTA	DESCRIPCIÓN	SALDOS INICIALES		MOVIMIENTOS		SALDOS		AJUSTES DE ORDEN		SALDOS AJUSTADOS		AJUSTES DE RESULTADOS		BALANCE	
		DEUDOR	ACREEDOR	DEBE	HABER	DEUDOR	ACREEDOR	CARGO	ABONO	DEUDOR	ACREEDOR	CARGO	ABONO	DEBE	HABER
6311	Desahorro de la Gestión												58,337,375.49		
	Ajuste 6111 - Resumen de Ingresos y Gastos											58,337,375.49			
7631	Bienes Bajo Contrato en Comodato	3,327,908.80				3,327,908.80				3,327,908.80				3,327,908.80	
7641	Contrato de Comodato por Bienes		3,327,908.80				3,327,908.80				3,327,908.80				3,327,908.80
8211	Presupuesto de Egresos Aprobado				128,821,288.28		128,821,288.28								
	Ajuste 8221 - Presupuesto de Egresos por Ejercer							70,325,710.79							
	Ajuste 8251 - Presupuesto de Egresos Devengado							2,647,996.25							
	Ajuste 8271 - Presupuesto de Egresos Pagado							55,847,581.24							
8221	Presupuesto de Egresos por Ejercer			196,733,606.04	162,487,147.36	34,246,458.68			70,325,710.79						
	Ajuste 8231 - Modificaciones al Presupuesto de Egresos Aprobado								201,221.44						
	Ajuste 8241 - Presupuesto de Egresos Comprometido							36,280,473.55							
8231	Modificaciones al Presupuesto de Egresos Aprobado			14,855,362.89	15,056,584.33		201,221.44	201,221.44							
8241	Presupuesto de Egresos Comprometido			152,076,208.38	115,795,734.83	36,280,473.55			36,280,473.55						
8251	Presupuesto de Egresos Devengado			67,612,381.03	64,964,384.78	2,647,996.25			2,647,996.25						
8261	Presupuesto de Egresos Ejercido			64,113,148.72	64,113,148.72										
8271	Presupuesto de Egresos Pagado			59,440,769.09	3,593,187.85	55,847,581.24			55,847,581.24						
	SUMAS IGUALES:	10,365,116.41	10,365,116.41	787,071,260.14	787,071,260.14	236,365,875.66	236,365,875.66	165,302,983.27	165,302,983.27	107,343,365.94	107,343,365.94	270,590,485.95	270,590,485.95	49,005,990.45	49,005,990.45

Lic. Jorge Baldemar Utrilla Robles
Director General

C.P. Mario Alberto Coello Lavariega
Jefe de la Unidad de Apoyo Administrativo

SECRETARÍA DE FINANZAS
HUMANISMO QUE TRANSFORMA
GOBIERNO DE CHIAPAS

GOBIERNO CONSTITUCIONAL DEL ESTADO DE CHIAPAS

INSTITUTO DEL CAFÉ DE CHIAPAS

SISTEMA CONTABLE 2026

ANÁLISIS DE ADQUISICIONES DE BIENES INMUEBLES, MUEBLES E INTANGIBLES

PERÍODO : DEL 1o. DE ENERO AL 30 DE JUNIO DE 2026 Fecha: 28/07/2026

CUENTA: 1246 Maquinaria, Otros Equipos y Herramientas
SCUENTA: 1 Recursos por Ingresos de Libre Disposición
SCUENTA: 12 Maquinaria y Equipo Industrial
SCUENTA: 125 Recursos Federales
SCUENTA: 12528 Participaciones a Entidades Federativas y Municipios
SCUENTA: 12528C007-00 Fondo de Compensación

CANTIDAD / DESCRIPCIÓN	IMPORTE
01 ESTRUCTURA PARA BARRA MODULAR EN MATERIAL OCTANORM DE 4X2M X 2.5M DE ALTO.	116,152.19
01 CAFETERA ESPRESSO BREVILLE SEMIAUTOMATICO, 3 NIVELES DE TEMPERATURA.	24,882.00
01 KIT DE METODOS DE EXTRACCION .	17,167.81
Suma:	**158,202.00**

Lic. Jorge Baldemar Utrilla Robles
Director General

C.P. Mario Alberto Coello Lavariega
Jefe de la Unidad de Apoyo Administrativo

SECRETARÍA DE FINANZAS
HUMANISMO QUE TRANSFORMA

GOBIERNO CONSTITUCIONAL DEL ESTADO DE CHIAPAS
INSTITUTO DEL CAFÉ DE CHIAPAS

SISTEMA CONTABLE 2026
ANÁLISIS DE ANTIGÜEDAD DE SALDOS DE CUENTAS DE BALANCE

DEL 1o. DE ENERO AL 30 DE JUNIO DE 2026 Fecha: 28/07/2026

CUENTA		EJERCICIO		
NUMERO	NOMBRE	AÑO	IMPORTE	SALDO
2111	Servicios Personales por Pagar a Corto Plazo			73,472.69
		2026	73,472.69	
2112	Proveedores por Pagar a Corto Plazo			41,474.50
		2026	41,474.50	
2115	Transferencias Otorgadas por Pagar a Corto Plazo			2,191,281.15
		2026	2,191,281.15	
2117	Retenciones y Contribuciones por Pagar a Corto Plazo			341,780.63
		2026	341,780.63	

Lic. Jorge Baldemar Utrilla Robles
Director General

C.P. Mario Alberto Coello Lavariega
Jefe de la Unidad de Apoyo Administrativo

SECRETARÍA DE FINANZAS
HUMANISMO QUE TRANSFORMA

GOBIERNO CONSTITUCIONAL DEL ESTADO DE CHIAPAS

INSTITUTO DEL CAFÉ DE CHIAPAS

SISTEMA CONTABLE 2026

INTEGRACIÓN DE INGRESOS, BENEFICIOS, GASTOS Y PÉRDIDAS

DEL 1o. DE ENERO AL 30 DE JUNIO DE 2026 Fecha: 28/07/2026

No. DE CUENTA	SUBCUENTA	NOMBRE	IMPORTE DEBE	IMPORTE HABER	JUSTIFICACIÓN
4399		Otros Ingresos y Beneficios Varios			
	1	Presupuestaria		9.30	1
5599		Otros Gastos Varios			
	21	Gasto de Capital	1,798.00		2

Lic. Jorge Baldemar Utrilla Robles
Director General

C.P. Mario Alberto Coello Lavariega
Jefe de la Unidad de Apoyo Administrativo

HUMANISMO QUE TRANSFORMA

SECRETARÍA DE FINANZAS

GOBIERNO CONSTITUCIONAL DEL ESTADO DE CHIAPAS
INSTITUTO DEL CAFÉ DE CHIAPAS

SISTEMA CONTABLE 2026
JUSTIFICACIÓN DE LA INTEGRACIÓN DE INGRESOS, BENEFICIOS, GASTOS Y PÉRDIDAS
DEL 01 DE ENERO AL 30 DE JUNIO DE 2026

28/07/2026

No.	IMPORTE	JUSTIFICACION
1	$ 9.30	EL IMPORTE QUE PRESENTA ESTA SUBCUENTA SE DEBE AL REGISTRO DE DEPÓSITO POR APERTURA DE CUENTAS BANCARIAS Y BONIFICACIONES BANCARIAS DURANTE EL SEGUNDO TRIMESTRE REALIZADAS POR EL BANCO BANORTE.
2	$ 1,798.00	EL IMPORTE QUE PRESENTA ESTA SUBCUENTA SE DEBE A LA ADQUISICION DE BIENES MUEBLES (MAQUINARIA Y OTROS EQUIPOS Y HERRAMIENTAS) CUYO COSTO UNITARIO DE ADQUISICION NO SOBREPASA 70 VECES EL VALOR DIARIO DE LA UNIDAD DE MEDIDA Y ACTUALIZACION (UMA).